

広報誌

JA

# とウト

みなさま方の夢をのせて

TOUTO

JA TOUTO COMMUNITY MAGAZINE

VOL.28

2011 JANUARY

多治見・土岐・瑞浪の  
3市にお住まいの方や  
これからお住まいになられる方なら  
どなたでもJAとウトの  
全事業をご利用いただけます。



特集 わくわく菜园ファンクラブ!

レジャー感覚で野菜作り!

開催ははじめての岐阜県 2012  
ぎふ清流国体  
ぎふ清流大会  
岐阜県JAグループは  
ぎふ清流国体・  
ぎふ清流大会を  
応援して  
います!!



陶都信用農業協同組合

<http://www.jatouto.or.jp/>

あけましておめでとうございます。



# 迎春



## 常勤役員

常務理事  
伊藤 敏昭

代表理事専務  
久野 孝好

常勤監事・代表監事  
和田 重雄

代表理事組合長  
水田 修



新年あけましておめでとうございます。

昨年は当JAの各事業に格別なご理解とご協力を賜り、誠にありがとうございました。

心より厚くお礼申し上げます。

本年が皆さまにとって最良の年となりますことをご祈念申し上げます。

本年も「安心で、便利なJA」として、皆さまの豊かな生活設計と事業運営のお役に立てるよう、役職員一同努力させていただき所存でございます。

本年も倍旧のお力添えを賜りますよう心よりお願い申し上げます。



平成二十三年 元旦

- |      |       |       |       |       |       |       |       |       |       |       |       |        |       |       |                  |                    |      |                 |               |                    |  |
|------|-------|-------|-------|-------|-------|-------|-------|-------|-------|-------|-------|--------|-------|-------|------------------|--------------------|------|-----------------|---------------|--------------------|--|
| 奥村 亘 | 加藤 榮一 | 小林 勝夫 | 水野 鉄治 | 田中 滋雄 | 水野 雅樹 | 永井 良幸 | 河口 豊満 | 奥村 正良 | 加藤 進路 | 古林 長俊 | 美和 勇夫 | 小泉 年延  | 片山 定道 | 坂崎 金次 | 非常勤理事・監事<br>理事会長 | 常勤理事・監事<br>代表理事組合長 | 水田 修 | 代表理事専務<br>久野 孝好 | 常務理事<br>伊藤 敏昭 | 常勤監事・代表監事<br>和田 重雄 |  |
|      | 川合 廣明 | 松原 昭武 | 田中 紘一 | 横山 忠夫 | 井澤 勝  | 中島 秀樹 | 大嶽 有一 | 鈴木 正俊 | 高瀬 幹夫 | 稲垣 峰雄 | 平井 宏之 | 日比野 壽郎 | 三宅 年行 | 岩島 幸男 |                  |                    |      |                 |               |                    |  |

謹んで新年のご挨拶を申し上げます。

新年あけましておめでとうございます。

私たち卯年生まれ! ~私の抱負~

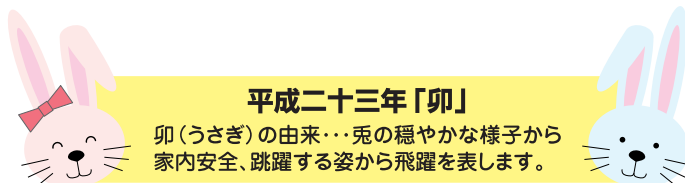

平成二十三年「卯」

卯(うさぎ)の由来...兎の穏やかな様子から家内安全、跳躍する姿から飛躍を表します。



多治見市平井町 多治見 眞次 様 己卯(つちのとう)生まれ

新年明けましておめでとうございます。現在わたしは大平公園や池原神社など約4kmを50分かけてウォーキングをしています。これは趣味の魚釣りや獲れた魚を肴に一杯やる喜びを、いつまでも続けるための健康管理として...。人生何をするにも健康が一番です。本年も皆さまにとって幸せな年となりますようお祈りいたします。



土岐市泉町 山内 京子 様 辛卯(かのとう)生まれ

年を追うごとに一年が短く感じられ、気がつくともう還暦を迎える年となりました。気分は40代と変わらないつもりですが、物忘れが多くなり反省の日々を送っています。三人の孫達が週末に遊びに来るのを楽しみに、卒寿を迎えた義母と昨年還暦の主人と犬・猫一匹ずつも皆健康で、兎のごとく元気に飛び跳ねる一年となります様にがんばりたいと思います。



土岐市妻木町 林 光也 様 癸卯(みすのとう)生まれ

あけましておめでとうございます。早いもので、4回目の卯年を迎えることとなりました。年齢を重ねるたびに、一日一年の過ぎゆくのが、はやく感じます。「今日が残りの人生の最初の日。人生で一番若いのは今日である。」という言葉があるように、これからの人生一日一善一礼をモットーに、家族とともに健やかに楽しくすごせる一年であらばと思っています。



多治見市笠原町 小川 舞美 様 丁卯(ひのとう)生まれ

今年は卯年。私にとって心機一転の年になりそうです。今まで23年間、家族や友人に支えられ、今、生かされている事に、心から感謝しています。何事も当たり前だと思わず、もっと身近にある小さな幸せに気づき、私にとって大切な人達の支えになれる様、一日一日を大切に、自分なりの努力を惜しまず精進していきたいと思っています。



瑞浪市西小田町 塚本 雅也 様 乙卯(きのとう)生まれ

結婚して五年、ついに念願のマイホームを手に入れました。これも、私の周りの方々のお陰だと思っています。これから、新しい地での生活が始まりいろいろと大変ですが、体に気をつけて仕事に励み、妻と息子の三人で明るく仲良く暮らしていきたいと思っています。



瑞浪市稲津町 勝股 美咲 様 己卯(つちのとう)生まれ

今年は最上級生の6年生になります。6年生になると委員会や運動会など色々な行事で下級生を引っ張って行くことになり、1年生とペアで1年間掃除をすることになります。下級生の見本になれるような行動ができるように頑張りたいと思います。私は小学生になって1度も学校を休んでいないので、それを続けられるように健康に気をつけたいと思っています。

JAとうと情報開示コーナー

~JA全国大会決議およびJAバンク中期戦略に基づく上期情報開示です~

JAとうとの平成22年度(平成22年4月1日~9月30日)における地域貢献に関する取り組み・主要情報についてお知らせいたします。

1.地域貢献に関する取り組み

JAとうとはJA総合事業の機能を最大限に発揮し、組合員の皆さま、地域の皆さまの生活の向上と地域の発展に貢献していきます。

(1) 文化的・社会的貢献に関する事項

- 主たる貢献活動について
  - 3市へ交通安全指導車(青色回転灯付)を各1台寄贈
  - 新米(400kg)を3市(多治見市・土岐市・瑞浪市)の公共福祉施設へ寄贈
  - 3市の全小学校(29校)へ農業雑誌「ちゃぐりん」を寄贈(年間1,800冊)
  - 法律(26名)・税務(10名)・年金(54名)・介護(43名)・不動産(6名) 無料相談会の各地区開催(カッコ内は利用者実績数)
  - ジュニアフットサル大会の開催
  - 遊休地を利用したレジャー農園への取り組み
  - 高齢者福祉活動への取り組み(在宅介護サービスステーション)
  - 交通安全ポスターや書道コンクールの開催
  - 地域防犯活動への取り組み(こどもみまもり隊JA110番など)
  - 小学生を対象とした食農教育(田植え教室、稲刈り教室、地産食材料理教室など)
  - 各種農業関連イベント(農業祭等)や地域活動への協賛・後援
  - 「たすけあい組織 ふれあい」福祉活動への協賛・貢献

(2) 利用者ネットワーク化への取り組み

- JA年金友の会「あったかくらぶ」(親睦旅行、ゴルフ大会・ベタンク大会・ゲートボール大会の開催など)
- JA味覚友の会(親睦旅行の開催など)
- 各地区経済倶楽部(講演会開催、親睦旅行、健康診断など)

2.金融再生法開示債権(単体)

(単位:百万円)

債権区分	平成22年3月末	平成22年9月末	増	減
破産更生債権およびこれらに準ずる債権	1,912	1,908		△4
危険債権	2,960	2,710		△250
要管理債権	732	763		31
正常債権	79,337	79,815		478
合計	84,941	85,196		255

(注)①金融再生法に基づく開示債権は、貸出金、債務保証見込、貸出金に準ずる仮払金、未収利息を対象としております。

②「破産更生債権およびこれらに準ずる債権」とは、破産、会社更生、民事再生等の事由により経営破綻に陥っている債務者に対する債権およびこれらに準ずる債権であり、自己査定における実質破綻先に対する債権および破綻先

に対する債権です。

- ③「危険債権」とは、債務者が経営破綻の状況には至っていないが、財政状態および経営成績が悪化し、契約に従った債権の元本の回収および利息の受け取りができない可能性の高い債権であり、自己査定における破綻懸念先に対する債権です。
- ④「要管理債権」とは、自己査定における要注先に対する債権のうち「3ヶ月以上延滞債権(元本又は利息の支払いが、約定日の翌日を起算日として3ヶ月以上延滞している貸出債権)」および「貸出条件緩和債権(経済的困難に陥った債務者の再建または支援を図り、当該債権の回収を促進すること等を目的に、債務者に有利な一定の譲歩を与える約定条件の改定などを行った貸出債権)」をいいます。
- ⑤「正常債権」とは、債務者の財務状況および経営成績に特に問題がない債権であり、破産更正債権およびこれらに準ずる債権、危険債権、要管理債権以外の債権をいいます。
- ⑥平成22年9月末の計数は、次の方法により算出しています。ア、各債権区分額は、平成22年3月末時点の債権額を基準として、平成22年9月末時点の残高に修正しています。イ、平成22年3月末から9月末までの間に、債務者区分の変更が必要と認識した先については、9月末時点の債務者の状況に基づき債権区分を変更しています。

3.主要勘定の状況

(単位:百万円)

	平成21年9月末	平成22年3月末	平成22年9月末
貯金	332,921	326,466	334,509
貸出金	83,386	84,744	85,083
預金	241,513	237,228	241,433
有価証券	19,486	19,144	20,216

4.有価証券等時価情報【有価証券】

(単位:百万円)

区分	平成22年3月末			平成22年9月末		
	取得価格	時価	評価損益	取得価格	時価	評価損益
満期保有目的	10,401	10,738	337	11,601	12,054	453
その他	8,637	8,743	106	8,840	8,615	△225
合計	19,038	19,481	443	20,441	20,669	228

(注)①有価証券の時価は期末日における市場価格等に基づく時価としてしています。

- ②取得価格は取得原価または償却原価によっています。
- ③満期保有目的の有価証券については、取得価額を貸借対照表価額として計上しています。
- ④その他の有価証券については、時価を貸借対照表価額としています。
- ⑤記載金額の単位未満は切り捨て表示していますので、表中の合計金額等が一致していないことがあります。

# わくわく菜園ランド!

**レジャー感覚で野菜作り!  
いま小規模菜園が密かな人気。  
あなたも気軽に始めてみませんか?**

最近、気軽に野菜作りを楽しむ人が増えています。ベランダでの鉢植え栽培、ガーデン菜園など、さまざまな形がありますが、ここ数年は小規模な貸農園が人気です。JAとうとでも多治見市で「レジャー農園」を開設しています。今回は、そこで野菜作りを楽しむ人々取材してみました。(ベランダ菜園については11ページにも情報がございます)



楽しみ方は  
いろいろ

## ● 小規模菜園の楽しさ

### 定年後のライフワークとして

小規模菜園を楽しむ方に多いのが、定年後のセカンドライフの生きがいの一つとして取り組んでいる方。皆さん現役時代のように、いきいきとした表情で取り組んでいらっしゃいます。

### 規模が小さいから負担が少ない

本格的な農業と違い、体に負担がかからない小さな面積が人気の理由。うまく野菜が出来なくても損失が少なく、皆さん果敢にいろんな野菜づくりにチャレンジしてみえます。

### 実りの楽しみを満喫

一年を通じてさまざまな野菜が実るレジャー農園。季節の野菜、旬の野菜たちが春夏秋冬を知らせてくれます。そんな新鮮野菜は食卓に乗せても、おすそ分けしても大人気です。

### 気分転換や健康づくりに

規則正しく畑に出て適度に体を動かすことが、心身共に良い刺激になるようです。外に出ることで季節の移ろいも感じられ、生活のリズムを作るには最適です。

### 自分で作る安全・安心な野菜

自分自身で作る野菜には、あなたの食に対する希望やポリシーを思い切り反映することができます。減農薬、無農薬などにこだわる方は、土作りから徹底的に実践してみえます。

### 畑から生まれるコミュニティ

知らない人同士でも、レジャー農園で定期的に顔を合わせるうちに、「野菜作り仲間」の連帯意識が生まれます。上手にできている人から野菜作りのヒントを聞くなど、会話も弾みます。

## 大人気! JAとうとのレジャー農園

遊休農地を活用してJAとうとが開設しているレジャー農園。今日もさまざまな季節の野菜で彩られています。1区画は約15坪と、趣味として野菜を作るにはちょうど良い面積。多治見市内に610アール60カ所、829区画を483名の方にご利用いただき、現在は空き待ち状態という人気ぶり。野菜作りの人気の高さが感じられます。栽培されている野菜の顔ぶれもさまざまで、大根、白菜、イチゴ、トマト、ナス、ゴーヤなど見ているだけでも楽しくなります。



野菜づくりは  
新しい  
生きがいです



# 菜園を楽しんでいる皆さんにお聞きしました

## 土をいじっていると無心になれます

多治見市旭ヶ丘 石川明美さん

18年前、たまたま通りがかりに高根町のレジャー農園がオープンしたのを見つけ、すぐに申し込みました。季節に合わせて少しずつ、いろいろな野菜を作っています。周りから「上手にできてるね」なんて言われると、やっぱり嬉しいものです。できた野菜は3人いる娘の所へ行くことが多いですね。新鮮なので評判も上々ですよ。



自分の畑が  
こんなに  
可愛いなんて

## 新鮮な野菜は家族にも好評

多治見市幸町 山田康子さん

野菜作りは、種から育てる楽しさがありますね。自分で作る野菜以外にここに集まる皆さんとお互いの野菜を交換したりするので、食卓はいつも賑やかです。野菜によっては思いがけず豊作になるときもありますが、そんなときはJAとうとの営農センターで「漬け物のもと」を買ってきて、漬け物作りを楽しんでいます。



ますます広がる  
お楽しみの  
菜園です!!

喜んでもらえて  
生活に張りげ  
できます



## 朝の散歩が終わったら、ここで野菜作り

多治見市明和町 山本隆造さん

もともと40年間農業を営んでいましたが、今は現役を引退して趣味で野菜を作っています。畑に来るのは2日に1回、野菜の成長の早い夏場は毎朝散歩が終わるところに来ています。野菜作りは体を適度に動かすから健康にもいいし、できた野菜を朝市に出したり、おすそ分けなどで配ったりすると大変喜んでくれます。生活に張り合いが出てくるんですね。いろいろと作っていますが、最近ではこちら辺では珍しい野沢菜なども作っています。



# 土岐市・瑞浪市でもレジャー農園を計画しています

JAとうとでは多治見地区の「レジャー農園」の人気ぶりから、地域の皆さまの「農」に対する関心の高さを実感しています。今後は土岐地区、瑞浪地区の皆さまに向けて「レジャー農園」を整備するか、行政と共同して地域の皆さまにご利用していただける場を提供していきたいと考えています。

### 3市のレジャー農園（貸農園）の状況

#### 多治見・笠原地区

レジャー農園  
60カ所 829区画  
約490名利用中  
問 JAとうと多治見営農センター  
☎ 27-2914

#### 土岐地区

土岐市お楽しみ農園  
36カ所 567区画  
約300名利用中  
問 土岐市農業委員会  
☎ 54-1111（内線243）

#### 瑞浪地区

レクリエーション農園  
29カ所 327区画  
約170名利用中  
問 瑞浪市農業委員会  
☎ 68-2111（内線477）

※土岐地区、瑞浪地区は行政により行われています。

趣味の野菜作りでも、お気軽にご利用・ご相談ください

## JAとうとの 経済店舗

JAとうとの経済店舗は3市で7店舗。農家の方だけでなく、趣味で野菜作りにチャレンジされる方も、積極的にサポートいたします。野菜作りに必要なアイテムを豊富に取りそろえています。野菜作りの身近なパートナーとしてお気軽にご利用ください。



## もっと野菜作りを楽しみましょう。

ここ数年、ご自宅の庭やベランダでも野菜を作られる方が増えてきました。規模の大小にかかわらず、野菜作りで困ったことがあれば、ぜひご相談ください。また、よろしければ、お近くの経済店舗にお立ち寄りください。



多治見営農センター  
長江センター長代理

## 経済店舗一覧

皆さまの野菜作りを幅広くサポートする身近な菜園パートナー。野菜作りのアイテムも豊富に取りそろえています。

多治見営農センター	ふれあいパーク浅野	濃南支店（鶴里経済）	濃南支店（曾木経済）	経済センター	釜戸支店 経済	日吉支店 経済
多治見市小泉町8-57 ☎ 0572-27-2914 🕒 8:30~17:30 🏠 土日祝	土岐市肥田浅野元町2-5 ☎ 0572-54-7788 🕒 8:30~17:30 🏠 水曜日	土岐市鶴里町柿野970-1 ☎ 0572-52-2180 🕒 9:00~15:00 🏠 土日祝	土岐市曾木町2322-1 ☎ 0572-52-3008 🕒 9:00~15:00 🏠 土日祝	瑞浪市明世町戸狩815-1 ☎ 0572-68-5128 🕒 8:30~17:30 🏠 日祝	瑞浪市釜戸町3155-2 ☎ 0572-63-2322 🕒 9:00~15:00 🏠 土日祝	瑞浪市日吉町4102-2 ☎ 0572-69-2221 🕒 9:00~15:00 🏠 土日祝

SPORTS

## 「第2回JAとうとカップ」 ジュニアフットサル大会開催

平成22年7月24日(土)

多治見市滝呂町のオリベフットサルパーク多治見(OFSP多治見)で、3市(多治見・土岐・瑞浪)の小学生を対象に「第2回JAとうとカップ」を開催しました。

JAとうと管内のU-9(小学1年~3年)・U-12(小学4年~6年)合わせて16チーム189名が参加し、U-9の部は「多治見Zelo FC」が、U-12の部は「瑞浪スパローズ」がそれぞれ優勝しました。

当日多治見市は4日連続日本一の暑さでしたが、選手たちは小学生とは思えない迫力あるプレーで元気よく競技を楽しんでいました。



U-9の部優勝 多治見Zelo FC



U-12の部優勝 瑞浪スパローズ



元気いっぱいのプレー

SPORTS

## 年金友の会親睦ゴルフコンペを開催

平成22年10月13日(水)

「第3回JAとうと年金友の会親睦ゴルフコンペ」を可児市久々利の富士カントリークラブ美濃ゴルフ場で開催しました。好天の下121名の会員が32組に分かれ、ベストスコアを目指しプレーを楽しみました。今回、優勝に輝いたのは、土岐地区の小林巖様でした。

プレー後のパーティーでは、順位発表と賞品の授与が行われるたびに歓声がわき起り、会員相互のさらなる親睦を深めることができました。



好天の下、爽快にプレー



和気あいの表彰式

キャラバン活動

## 「ぎふのお米を食べて、元気いっぱい!!」

平成22年12月8日(水)

朝ご飯をしっかりとって、地元産のお米をどんどん食べて、毎日を元気に過ごす。そんな健康生活を広く浸透させるため、JA全農岐阜とJAとうとでは、FC岐阜の選手とのコラボレーションによる「ぎふのお米を食べて、元気いっぱい!!」キャラバン活動を実施いたしました。

会場となった多治見市立共栄保育園には、かわいいぎふの米イメージキャラクター「ぎふマイの里」と、憧れのFC岐阜の選手が登場し、子どもたちも



ぎふのお米について楽しく学習



憧れのJリーガーとミニサッカーゲーム



最後はみんなで記念撮影!

大喜び。みんなで「朝ご飯の大切さ」と「岐阜のお米」のお話を聞いた後は、キャンペーンソングに合わせて歌と踊りを楽しんだり、FC岐阜の選手とミニサッカーゲームで遊びました。園児たちにとって思い出に残る楽しい一日となりました。

農業祭

## 盛大に農業祭を開催

平成22年11月

平成22年も3市の農業祭が盛大に行われました。地元の新鮮野菜の即売をはじめ、屋台の飲食コーナー、ちびっ子たちのステージパフォーマンス、郷土芸能の披露、そして農作物の品評会など、それぞれの地域農業の特色を生かした魅力的な催しを多数展開し、朝早くから大勢の方にご来場

いただきました。多治見市の会場では人気の「うながっぱとミナモ」が登場し、会場を盛り上げてくれました。土岐市は地元の新鮮野菜の即売が好評で、瑞浪市は恒例のもちまきで会場が大いに盛り上がりました。いずれも天候に恵まれ、ご来場の皆さんは楽しい秋の1日を過ごされていました。

グリーンフェスタたじみ2010[11月23日]



◀ うながっぱとミナモが会場を盛り上げました

アグリフェスタ'10(土岐市)[11月14日]



◀ たまごやお菓子のプレゼントが大人気

瑞浪市農業祭[11月21日]



◀ 牛の乳しぼり体験も実施しました

食農教育

## おいしいお餅になりました

平成22年11月14日(日)



みんなで楽しくお餅つき

稲津小学校(北原謙介校長先生)5年生は、総合学習の時間を使い、春から米づくりを体験してきました。授業参観日の11月14日(日)は、待ちにまった餅つきの日です。

朝からお父さん・お母さんと準備をして親子で餅つきをしました。田植えから自分達で育てたお餅は普段食べるお餅よりおいしくいただけましたようです。ついたお餅は全校児童全員で味わいました。2月下旬には、米づくり発表会を開催します。



昔ながらの足踏み脱穀機を使った稲こきの様子(10月6日(水))

地域貢献

## 公共福祉施設に新米400kg寄贈

平成22年9月17日(金)

JAとうとは、多治見市・土岐市・瑞浪市にある公共の福祉施設に対し、計400kgの新米を寄贈しました。当JAが地域貢献活動の一環として取組んできたもので、今回で11回目となります。これからも地域の皆さまのお役に立てるよう、様々な貢献活動に取組んでまいります。



陶技学園の宮嶋理事長(右)に目録を贈呈する水田組合長(左)

# 3D造形システム



やきもの文化の継承と、美濃焼振興の拠点である土岐市陶磁器試験場・セラテクノ土岐。いま、ここに美濃焼産業に新風を吹き込む設備が導入され、話題となっています。それが「3D造形システム」です。

今まで陶磁器の試作品は、コンピュータを使ってデザインして



も、サンプルは実際に粘土などをこねて作る必要がありましたが、この「3D造形システム」を使えば簡単に精巧な物ができ、なお

かつ修正なども容易に行えます。

この3D造形システムは、まるで本物のオブジェに触っているかのような感触があり、手に取るように操作できる3Dマウスを使って、よりリアルで複雑なデザインが可能です。そして何よりすごいのは、このパソコンに接続している3Dプリンタ。紙ではなく、微粒の石膏ベースのパウダーを使い、インクと接着材を使って平面プリントを約0.1ミリの厚さで上に何回も重ねていくことで、造形したデータを立体物として再現します。

実際に再現したものを見てみると、かなり複雑なデザインまで忠実に再現されており、色もはっきり再現されるので、サンプルとしてはかなり精巧なものを作ることができます。

料金は、デザインが1時間で2,000円、3Dプリンターがカップやソーサーの出力で2,500円前後と、ほとんど原価で地元の企業などに開放しています。そのため、現在の利用は順番待ちという人気ぶり。このシステムの導入で、地元から美濃焼の新機軸となる商品の誕生が期待されます。



# 低温焼結磁器



陶器に比べ、透光性があり、薄くて叩くと澄んだ音がる磁器。この磁器を生産するには、1250~1350℃の温度で8~10時間かけて焼き上げる必要があります。

しかし、愛知工業大学の小林雄一教授により、従来から使われてきた窯業原料を使いながらも、その配合比率や粒子の大きさの工夫などによって、低温でも緻密に焼き締まる焼結反応が見いだされました。

この製法の焼き上げ温度は、950度という低温で、しかも焼き上げた磁器の強度は従来の1.5倍というものです。

今後研究が進めば、焼き上げるための燃料消費やCO<sub>2</sub>排出の大幅削減が期待できます。また、電子レンジなどを利用して気軽に磁器が制作でき、ホビー分野での市場開拓も期待できます。

研究の初期段階では、コインサイズの磁器しか製作できず、工業ベースに乗せるには多くの課題がありました。しかし、愛知工業大学、土岐市陶磁器試験場、地元の陶磁器メーカーが共同で実用化に乗り出した結果、コーヒーカップ大のものまで何とか作ることができるようになりました。

この低温焼結磁器の試作品は、セラテクノ土岐のロビーに展示してあります。興味のある方は、ぜひ一度見学してみてください。



問い合わせ

土岐市陶磁器試験場・セラテクノ土岐  
土岐市肥田町肥田287-3 ☎ 0572-59-8312

## 店舗情報

## Information

キャンペーン

### 小泉支店、新店舗オープン一周年感謝月間を開催中



JAとうと小泉支店は新店舗オープン1周年を迎えました。この一年、地元の皆さま方には多大なるご支援ご協力を賜りましたことに、心より感謝申し上げます。

現在当店では、1月31日(月)まで「新店舗オープン一周年感謝月間」を開催しています。期間中、小泉支店にて右の金融商品をご契約いただいたお客様には、抽選(空くじなし)で素敵なプレゼントを進呈いたします。

職員一同、皆さま方のお越しをお待ちしております。ぜひ、ご利用ください。

- スーパー定期貯金、新規で10万円以上(期間1年以上)のお預け入れ
- JAカード(一体型)ご契約
- 給与振込ご指定
- 年金振込ご指定
- 自動車共済・生命・建物共済ご契約
- 住宅ローン・マイカーローン等の各種ローンのお申し込み

# 平成24年春 「農産物等直売所」開業予定

瑞浪市の農業振興と、農業を通じた市民の「食育」の場、「農」と「食」の実りを楽しむグリーンツーリズム拠点を形成し、地域活性化に寄与していくことを目指して、土岐町桜堂に「農産物等直売所」の建設を計画しています。この直売所は公設民営で、運営主体となる「みずなみアグリ株式会社」は、瑞浪市、瑞浪商工会議所、JAとうと（陶都信用農業協同組合）が中心となって平成22年11月に設立されました。



農産物等直売所イメージ図

## ゼネラルマネージャー募集

「みずなみアグリ株式会社」では、経営を担うゼネラルマネージャーを募集いたします。希望される方は、下記のお問い合わせ先までご連絡ください。

- 募集人数** 1名
- 業務内容** 開業前・開業準備全般  
開業後・直売所運営全般  
・施設の管理及び運営会社の経営全般（企画・宣伝、商品の仕入・管理、販売、労務管理）
- 応募資格** ・学歴不問  
・採用日に65歳未満で、5年以上勤続できる方  
・食品流通業の経験者（特に野菜関係の経験者）  
・農業に関して知識や経験のある方  
・直売所運営に思いと情熱がある方  
・ゼロから創り上げていくことが好きな方
- 勤務時間** 開業前 8:30～17:15  
開業後 8:00～17:00（暫定）
- 休日・休暇** 開業前 週休2日（土・日・祝日）、年末年始  
開業後 週休2日（ローテーション勤務）、年末年始
- 報酬** 開業前 年俸420万円  
開業後 年俸480万円（ただし、業績により変動あり）
- 応募方法** 履歴書（写真添付）、職務経歴書、課題論文（詳細後述）を郵送してください。
- 応募先** 瑞浪商工会議所  
〒509-6121 瑞浪市寺河戸町1043番地の2
- 課題論文** テーマ『直売所の経営展開と農業振興』  
2,000文字以内、A4縦の用紙に横書
- 提出期限** 平成23年1月20日（木）必着

※詳細については、GM募集要項をご参照ください。GM募集要項は、下記のお問い合わせ先に用意してあります。

### お問い合わせ先

- 瑞浪商工会議所…………… ☎ 67-2222
- 瑞浪市役所農林課…………… ☎ 68-2111
- JAとうと 本店企画総務部人事課…………… ☎ 21-2000

## 出荷農家募集

瑞浪市農産物等直売所出荷者協議会準備会では、農産物等直売所に農産物などの出荷を希望される方を募集します。平成23年4月30日まで一次募集を行います。なお、当協議会に登録のない方は、直売所に出荷できない可能性があります。

### 登録できる方

- ①瑞浪市で農産物等の生産を行う方（正会員）
- ②瑞浪市以外で農産物等の生産を行う方（準会員）  
なお、出荷物に余剰が生じるおそれがある場合には、正会員の出荷を優先し、準会員の出荷を停止する場合があります。
- ③直売所へ農産物等を直接持ち込み、売れ残りを閉店後に引き取ることができる方
- ④農薬等の用法・用量を守り、生産履歴を提出できる方※  
※ポジティブリスト制度（基準が設定されていない農薬等が一定量以上含まれる食品の流通を原則禁止する制度）を遵守できる方

### 申込方法

出荷者協議会事務局（陶都信用農業協同組合経済センター）又は瑞浪市役所農林課で下記入会金を添えてお申し込みください。

### 入会金

- 正会員 5,000円  
（今回入会の方には野菜づくりに役立つ参考書、『元気野菜』定価2,000円と野菜づくりの資料を差し上げます。）
- 準会員 10,000円

※入会金は返却いたしません。このほかに年会費3,000円が必要になります。

### お問い合わせ先

- JAとうと経済センター…………… ☎ 68-5120
- 瑞浪市役所農林課…………… ☎ 68-2111

★加工品出荷者の募集については、詳細が決まり次第、募集します。

固定  
金利型



# 教育ローン



国の  
教育ローンと  
同率!

金利

年 **2.45%** (固定金利)

(平成22年12月30日現在の金利です)

## JAとうと教育ローンの概要

ご利用いただける方	●大学院・大学・短大・高校・高専・各種学校等に入学予定、あるいは就学中の子弟の親族、協同住宅ローン(株)の保証を受けられる方	ご返済方法	●元利均等毎月返済(ボーナス併用もできます)													
お使いみち	●入学金など学校納付金・授業料・アパート代等、資金使途の確認できるもの	ご融資利率	●固定・変動金利いずれか選択いただけます。 ●固定金利 年2.45% 変動金利 年2.475%													
ご融資金額	●10万円以上500万円以内(所要額の範囲内)	担保・保証人	●協同住宅ローン(株)の保証をつけさせていただきますので、原則不要です。													
ご融資期間	●据置期間を含めて6ヶ月以上14年以内(6ヶ月単位)据置期間の最長期間は6年6ヶ月です。 ●返済期間が5年以上14年以内(据置期間含む)の場合は変動金利となります。	保証料	●一括前払いで別途保証料1.2%を申し受けます。													
教育ローンご返済プラン例 (ご融資金額100万円 金利2.45%の場合)	■毎月返済金のめど(元利均等返済の場合)		※お申し込みには、所定の審査がございます。審査の結果によっては、ご希望にそえない場合がございますのでご了承ください。 ※くわしくは店頭の説明書をご覧ください。 ※店頭にてお申し付けいただければ返済額を試算いたします。													
	<table border="1"> <thead> <tr> <th colspan="2">ご返済期間</th> <th colspan="3">(単位:円)</th> </tr> <tr> <th>1年</th> <th>2年</th> <th>3年</th> <th>4年</th> <th>5年</th> </tr> </thead> <tbody> <tr> <td>84,443</td> <td>42,738</td> <td>28,839</td> <td>21,892</td> <td>17,725</td> </tr> </tbody> </table>			ご返済期間		(単位:円)			1年	2年	3年	4年	5年	84,443	42,738	28,839
ご返済期間		(単位:円)														
1年	2年	3年	4年	5年												
84,443	42,738	28,839	21,892	17,725												
	■保証料の目安		◎上記諸条件は、協同住宅ローン(株)の保証をご利用いただいた場合です。他の保証機関の保証も取扱っております。お借入利率等くわしくは最寄りのJAとうと各支店窓口または渉外担当者までお気軽にお問い合わせください。													
	<table border="1"> <thead> <tr> <th>1年</th> <th>6,095円</th> <th>3年</th> <th>17,063円</th> <th>5年</th> <th>27,480円</th> </tr> </thead> </table>		1年	6,095円	3年	17,063円	5年	27,480円								
1年	6,095円	3年	17,063円	5年	27,480円											

住宅ローン・マイカーローン等  
各種ローンのご相談は

## ローンプラザとうとへ!

土・日も営業しています

JAとうと多治見支店内



ハローイーナローン

# 0120-860-176

営業時間:AM.10:00~PM.5:00(定休日:毎週水曜日・祝日・年末年始)  
TEL:0572-21-3685 FAX:0572-21-3686  
E-mail:loanplaza@jatouto.or.jp

### お取引様宛各種ご案内の郵送化対応について

現在、支店窓口等でご案内しております、定期貯金期日のご案内等信用事業にかかる各種ご案内書類を、平成23年4月より郵送化させていただきますので、何卒よろしくお願い申し上げます。

### 暴力団排除条項の導入に伴う普通貯金・当座勘定規定の改定について

JAとうとは、政府が策定した「企業が反社会的勢力による被害を防止するための指針」(平成19年6月19日犯罪対策閣僚会議幹事会申し合わせ)等を踏まえ、平成23年2月1日付で普通貯金規定、普通貯金無利息型(決済用)規定および当座勘定規定に暴力団排除条項を導入し、同日より新規規定の適用を開始することとしました。

暴力団排除条項とは、貯金者またはこれから貯金取引を開始しようとする者等が暴力団等の反社会的勢力であることが判明するなどした場合に、当組合の判断により契約をお断りまたは解約させていただくことを定めた条項です。改定後の新規規定は、改定前よりお取引いただいているお客さまに対しても適用されます。なお、改定内容の詳細については、当JAのホームページまたは店頭のポスターをご覧ください。

1月3日(月)はATMを休止させていただきます。  
営業は1月4日(火)より行います。

1月5日(水)・6日(木)・7日(金)はJAとうとの  
全店一斉皆貯金日です!  
お手元の余裕金などぜひとも安全・便利なJAへお預け入れください。



JAのクルマスターなら  
「ムリ」のない手頃な掛金  
「ムダ」のないシンプルな保障  
「ムラ」なくリスクを幅広くカバー  
**3拍子そろってる!**



お子様が新たにお車を購入される時、  
または、お手元に自動車保険更新ハガキが届いたら  
**お見積りみのチャンスです!!**  
**節約しませんか?**

くらべたら、JAのクルマスター  
★この保障で納得の掛金!

★共済掛金の一例★

共済期間12か月 20等級  
運転者年齢条件 35歳以上限定保障一時金

(平成22年4月現在)

スズキ **ワゴンR**  
型式 M172L  
車両価格 100万円  
**33,230円**

トヨタ **ヴィッツ**  
型式 M170H  
車両価格 140万円  
**49,250円**

日産 **セレナ**  
型式 M37  
車両価格 250万円  
**50,040円**

- 車両損害 全損害担保 免責0万円
- 対物賠償 無制限 免責0万円
- 対人賠償 無制限
- 対物賠償 無制限 免責0万円
- 賠償保障 人身傷害保障 3,000万円 被共済者 限定 無  
搭乗者傷害保障 1,000万円
- 車両経費用保障特約 有
- 対物超過修理費用保障特約 有
- 新引掛用
- 新車割引 有
- 自賠責共済セット割引 有
- ゴールド免許用掛金
- イモビライザー装備車割引 有

**JA自動車共済お見積りキャンペーン実施中**

お見積りで実感してください!  
JAの安心の充実保障とお得感!  
詳しくは、最寄のJA各支店へ!

フルマスター × ILLUMS  
お見積りいただいた方に **おひとつプレゼント!**  
※プレゼントは、あくお見積り完了後まで有効です。

詳しい見積り内容・割引サービスについては、「クルマスター」のリーフレットをご覧ください。

★あなたの街のLA紹介★

「JAとうと」は86名のLAで、  
お客様の安心・安全な生活を応援します。

LA(ライフアドバイザー)とは?

組合員・地域の皆様の多様化するニーズにお応えするために、  
保障や家計に対する専門的な知識を持ち、的確なアドバイスを  
するのが私達LA(ライフアドバイザー)です。



土岐口支店 山田 雄介  
組合員・地域の皆様に、  
「信頼・安心・安全」をお  
届けいたします!若さと  
元気で、お客様のお役に  
立てよう頑張ります!!



旭ヶ丘支店 林 秀高  
ご相談ください!JA全  
事業を駆使しお客様に  
満足して頂ける、高品  
質なアドバイスを致し  
ます!!



釜戸支店 鷹見 奉晃  
お客さま一人一人のニ  
ーズに合わせた「ひと  
いえくるま」の保障を  
サポート!!「タカミ」に  
おまかせ!

# 親子でつくろう!

ベランダ菜園

キュウリ  
(ウリ科)

栽培の難易度  
中 易

コンテナの大きさ  
標準または大型



## ベランダ栽培のポイント

- 1.最初の2〜3果は、株を疲れさせないために若どりする。
- 2.つる性なので支柱をしっかりと立てて、誘引する。
- 3.肥料切れしないように、化成肥料を月に2〜3回施す。

1月	2月	3月	4月	5月	6月	7月	8月	9月	10月	11月	12月
		■	■	■	■	■	■	■	■	■	■

■ 種まき期間 ■ 植えつけ期間 ■ 収穫期間

**あつという間に大きく** キュウリは夏の風物詩のように思われがちですが、18〜25度と意外に冷涼な温度を好む野菜です。芽が出てから収穫までおよそ60日と、果菜類としてはもっとも早く生長する種類です。花が咲いてから7日程度で収穫できるので、油断しているとヘチマのように大きくなってしまいます。日当たりのよい場所に置き、たっぷり水やりします。

### スタート

## 種まき ポットまき

ほかの夏野菜と同様に、市販の苗を購入して植えつけるのが一般的ですが、種から育てることもできます。ただし、最低気温15度以上になるように保温します。

#### 1.種をまく

3〜4号ポットに種まき用の土を入れ、表面を平にならします。指先で深さ1cmのまき穴を3か所にあけ、1粒ずつ種をまく。



#### 2.土をかぶせる

種の上に5〜10mmくらいの厚さに土をかぶせる。厚すぎると芽が出ないので注意。表面を手で押さえて落ち着かせ、たっぷり水やりする。



### 1週間後

## 間引き (1回目)

3〜4日くらいで発芽します。ほかの野菜に比べて双葉が大きいのがキュウリの特徴。双葉が開いたところで1回目の間引きをしましょう。

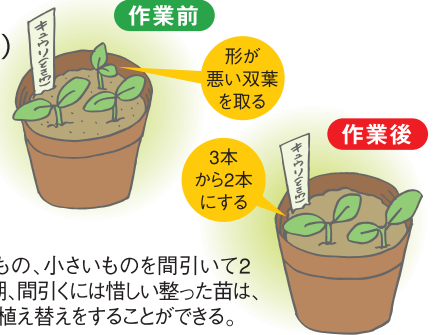

双葉の形の悪いもの、小さいものを間引いて2本にする。この時期、間引くには惜しい整った苗は、慎重に抜き取って植え替えをすることができる。

### 2週間後

## 間引き (2回目)

本葉が1枚しっかりと葉を広げたら、2本のうち生育状態のよい1本を残して間引きます。どちらの状態がいい場合は迷いますが、この時期では植え替えに向きません。1本立ちにすることでよりよい苗に育ちます。



間引く苗は株元近くを持って引き抜く。茎が折れやすいので、残す苗にダメージを与えないように注意。

### 5週間後

## 植えつけ

本葉が3〜4枚になったら、コンテナに植えつけます。種から育てた場合、関東地域で5月上〜下旬が植えつけ時期。市販の苗を利用する場合には、本葉が3〜4枚ついたらしっかりと苗を選びます。

#### 1.植え穴をあける

コンテナに土を入れ、中央に根鉢より大きめの穴をあける。ポット苗の土とコンテナの土の高さがそろるように調整する。



#### 2.苗を植える

苗の株元を手のひらで支え、茎を手ではさむように持ち、苗をひっくり返してポットから抜く。



根鉢を崩さないように植え穴に入れ、周囲の土を寄せて根元を押さえて安定させる。たっぷり水やりする。

#### 3.仮支柱を立てる

植えつけ後、株から少し離れたところに短い仮支柱を立てる。茎にひもをやさしくかけ、3回ほど8の字にひねってから支柱にしっかりと結びつける。

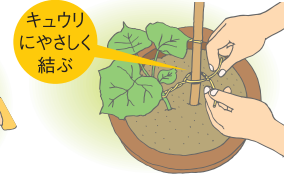

キュウリにやさしく結ぶ

### 6週間後

## 支柱立て・追肥

植えつけ後1週間ほどで根が張ってきます。同時につるが伸びてくるので、本支柱を立てます。丸型コンテナで1株作りの場合は、支柱を3本立てて上でひとまとめにする方法が安定するのでおすすめです。

#### 1.支柱を立てる

長さ2mくらいの支柱を3本用意し、コンテナの縁に等間隔に立てる。上方でひとつひとつまとめてしっかりと縛っておく。



#### 2.支柱に誘引する

仮支柱のときと同様に、ひもで誘引する。キュウリにやさしく、支柱にしっかりとポイント。生長に合わせて、順次茎やつるを誘引していく。



#### 3.追肥をする

株がしっかりと安定してきたら、株元に化成肥料10gをまき、土と軽く混ぜ合わせる。今後、1〜2週間に1回、同量を追肥する。1回にたくさん施すより、定期的に少しずつのほうが効果的。

### 9週間後

## 収穫

最初の2〜3果は、株を疲れさせないため、太さ2〜3cm、長さ15cmくらいのうちに収穫します。その後は18〜20cmに育ったものから収穫します。とれたてのみずみずしさを味わってください。

長さ18〜20cmで収穫。とり遅れると皮がかたくなって味が落ちるので、早めの収穫を。

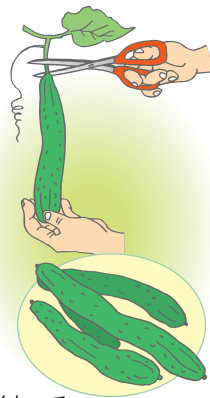

### 13週間後

## 摘芯

主枝が支柱の高さまで伸びてきたら、先端をとめてわき芽の生長を促します。わき芽を伸ばして枝数を増やしていきます。切り口から雑菌が入るので、この作業は天気の良い日に行いましょう。

つるが支柱の高さになったら、先端を摘み取る。

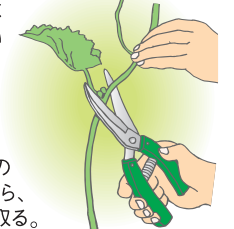

※前号のベランダ菜園で紹介したミズナが「ナス科」と記載していましたが、正しくは「アブラナ科」でした。お詫びとともに訂正させていただきます。

## JAでエコライフはじめませんか?

# 太陽光発電

無料シミュレーションを  
実施されたお客様に!!!  
「JASS-PORT多治見」で使える

無料シミュレーション実施中!

洗車ブリカプレゼント!  
1,000円分

## ? 太陽光発電だとおトクになるの?

「太陽光発電+ガス」にしたなら光熱費がどれくらいカットできるのでしょうか。おトクになる光熱費は、ご家族構成や設置できる太陽光発電システムの規模などにより、ご家庭ごとに異なります。専門家がしっかりと試算いたしますので、お気軽にお問い合わせください。お問い合わせ先 JAとうと経済部 ☎0572-68-5120

ご利用ください、JAとうとの在宅介護サービスステーション。



JAとうとは、高齢者福祉事業として、訪問介護事業（ホームヘルプサービス）、居宅介護支援事業（ケアプラン作成等）を行っています。  
ご家族の介護が必要になったときは悩まず介護サービスをご利用ください。必要な支援を受けることで、本人が望む生活を送れるようサポートしていきます。



**只今ヘルパー募集中です。**

●訪問介護・予防訪問介護（ホームヘルプ）

ホームヘルパーがご家庭を訪問し、掃除・洗濯など日常生活のお世話や、入浴・排泄など身体介護を実施。ご自宅で自立した生活を送れるよう支援します。

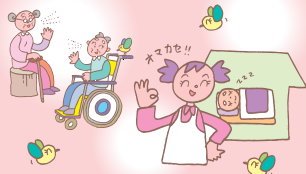

●居宅介護支援（ケアプラン作成）

介護保険サービスを適切にご利用いただけるように、要介護認定を受けるための申請代行と「ケアプラン」の作成などを行います。（ご利用料金の負担はございません）

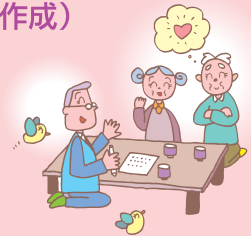

■お問合せ窓口 JAとうと在宅介護サービスステーション 土岐市土岐口中町4-75（土岐口支店2階） ☎0120-201-294

**無料**

相談コーナーのご案内～お気軽にご利用ください～



無料相談は、多治見・土岐・瑞浪の各地にて毎月相談日を設け開催しています。相談日・会場については、お近くの支店窓口または渉外担当者にお問い合わせください。

顧問弁護士による

**法律相談** 相続、贈与、不動産関連等、法律に関する問題  
会場・相談日はお近くの支店窓口、または渉外担当者にお問い合わせください。

顧問税理士による

**税務相談** 相続税、贈与税、確定申告、不動産にかかる税金など、税務に関する問題  
会場・相談日はお近くの支店窓口、または渉外担当者にお問い合わせください。

社会保険労務士による

**年金相談** 年金受給の手続き、退職や再就職時などの年金に関する問題  
会場・相談日はお近くの支店窓口、または渉外担当者にお問い合わせください。

ケアマネジャー・介護福祉士による

**介護相談** 介護保険利用手続き、介護方法、介護施設情報など、介護に関する問題  
会場：土岐口支店2F（在宅介護サービスステーション） ☎0120-201-294  
相談日：土・日・祭日を除く毎日 担当者の在席をご確認の上お申し込みください。

宅建取引主任者による

**不動産相談** 不動産売買、賃貸借物件情報の提供、不動産活用相談  
会場：土岐支店2F（不動産部） Tel.0572-54-2125  
相談日：土・日・祭日を除く毎日 担当者の在席をご確認の上お申し込みください。

**看護師募集**

- 募集対象：新規卒者、経験者（中途採用）
- 勤務形態：応談
- お気軽にご相談ください



**JA岐阜厚生連 東濃厚生病院総務課**  
TEL 0572-68-4111

岐阜県下7カ所の病院で募集中です。ご親類・ご友人へもご紹介ください。

**セルフSS JASS-PORT多治見**

JAとうと多治見支店隣



ご来店お待ちしております。

**早い 簡単 安い!!**  
岐阜県JAビジネスサポート(株)  
多治見市音羽町3丁目25番地  
TEL 0572-24-3726

営業時間 **7:00~23:00** 年中無休



**お知らせ**

JAとうと旧若宮会館（土岐市下石町）は、平成21年9月より東岐葬祭（株）東濃新生活互助会が「セレモニーホール豊格院」として、ご利用されております。

韓国訪問の年 特別企画

韓国グルメ満喫と 世界文化遺産 仏国寺を訪ねる

釜山・慶州 3日間

大人1人1名様 58,800円

2月 8時-10時  
2月 15時-17時  
2月 22時-24時



こころのふるさと 四国88ヶ所霊場めぐり

お遍路さんの旅



- ◎7回にわけて実施予定
- ◎初めての方でも安心添乗員・先達さん同行
- ◎第1回目 平成23年3月15日(火)~3月16日(水)
- 旅行代金 おひとり様 **28,000円**  
お部屋は相部屋となります。

温泉三昧 戸倉上山田温泉 2泊3日

- 旅行期間 平成23年3月2日(水)~3月4日(金)
- 旅行代金 おひとり様 **29,800円**(定員利用)  
(3名1室 おひとり5,000円増、2名1室 おひとり7,000円増)
- 募集人員 40名(最少催行人員30名)  
2日はフリータイムオプションツアーで準備しています



吉本新喜劇 観劇ツアー

<往路の車中にて若手お笑い芸人のおもしろ車内販売があります。>

- 旅行期間 平成23年3月21日(月・祝日)
- 旅行代金 **10,800円**
- 募集人員 35名(最少催行人員25名)



久能山「石垣いちご狩り」の旅

- 旅行期間  
1班 平成23年2月19日(土)  
2班 平成23年3月 5日(土)
- 旅行代金 おひとり様 **6,980円**
- 募集人員 40名(最少催行人員25名)



集合 JAとうと土岐支店 ↔ JAとうと土岐口支店 ↔ JAとうと多治見支店 を基本とします



添乗員同行

全コース、ご安心のNツアー添乗員が旅のエスコートに努めます。  
全てのコースに専用チラシを準備しております。詳しくは、JAとうと旅行センターまでお問い合わせください。

お申し込み・お問い合わせ



(株)農協観光代理店業  
JAとうと旅行センター

岐阜県知事登録旅行代理業 第1026号  
〒507-0037 岐阜県多治見市音羽町3-25  
TEL (0572) 21-3646  
総合旅行業務取扱管理者: 田辺 裕規

《旅行企画》

株式会社 農協観光  
多治見支店

観光庁長官登録旅行業 第939号  
(社)日本旅行業協会正会員 観光小販登録  
〒507-0037 岐阜県多治見市音羽町3-25  
TEL (0572) 22-7216  
総合旅行業務取扱管理者: 坂崎 浩一 外務員: 奥村 亮

当センターでは皆様のために、  
ホテル 旅館 JR券 航空券 貸切バス 観劇  
など、いろいろをご用意できます。

お客様へ

※海外旅行については、空港税・燃油サーチャージ・渡航手続き料金が別途かかります。  
※詳しい旅行条件を説明した紙面をお渡しいたしますので、事前にご確認の上お申込下さい。  
※交通機関、現地事情等によりコースが変更になる場合があります。予めご了承下さい。  
※写真は全てイメージです。

●応募方法

郵便ハガキに所定の項目を記入の上ご応募ください。当選発表は賞品の発送をもってかえさせていただきます。

●締切日

平成23年1月12日(水)  
※当日消印有効

●正解者の中から抽選で20名の方に図書カード、20名の方に「ちょきんぎょボカボカグッズ3点セット」をプレゼントします。



郵便はがき  
507-0037

多治見市音羽町3-23  
JAとうと本店  
総合企画課  
行

●お答え  
●希望賞品名  
●住所  
●氏名・年齢  
●電話番号  
●JAとうとに対するご意見(ご要望もご聞かせください)



答え A B C D

Q二重マスの文字をA~Dの順に並べてできる言葉は何でしょうか?

- ↓タテのカギ
- 長寿でめでたいとされる動物
  - 塗りを塗ってあります
  - 塗り物ともいいます
  - 大学受験のため入学□□を提出した
  - よく伸びて弾力性があります
  - 堂々とした立派な姿
  - よろいを着けた姿です
  - 高い山に登ると薄くなつてきます
  - 帰りの道
  - 本にとっては顔かな?
  - 生命□□ 健康□□
  - 損害□□
  - 神様が結んでくれること
- ヨコのカギ
- お供えもちを割って食べる行事
  - 剣道で着ける防具の一つ
  - 使ってなくなってしまう品物
  - 俳句に詠み込んで季節感を表現します
  - スポットライトが当たる存在
  - 機械では計測できても、人には感じられない程度の揺れです
  - 今度引越す□□は、すぐ近くにありますが
  - 交通機関は使わずに□□で来ました
  - 見上げる方向

※応募によりお預かりした個人情報の取扱いにつきましては、当選賞品のお届けを目的とするほか、お寄せいただいたご意見の内容により、訪問・電話等によってご回答、あるいはパンフレット等をお届けする際に利用する場合があります。



発行日 ●2011年1月1日 年2回発行(1月・7月)  
発行 ●陶都信用農業協同組合 企画総務部  
本店/〒507-0037 多治見市音羽町3-23  
TEL.0572-21-2000(代) FAX.0572-25-8011(代)

JAとうとホームページ

ホームページアドレス: <http://www.jatouto.or.jp/>  
メールアドレス: [jatouto@jatouto.or.jp/](mailto:jatouto@jatouto.or.jp/)

ホームページ  
リニューアル  
いたしました。