広報誌

JAとうと

みなさま方の夢をのせて

TOUTO
JA TOUTO COMMUNITY MAGAZINE

VOL.42 | 2018 JANUARY

謹んで新年のお慶びを申し上げます

特集

鈴木ちなみの
元気のみなもと
ちなみな！ 2nd Stage

JAとうと編
1月24日(水)放送
よる7時30分～

Station by Station ぎふチャン(岐阜放送)

多治見・土岐・瑞浪の3市にお住まいの方や
これからお住まいになられる方なら
どなたでもJAとうとの全事業をご利用いただけます。

番組収録のワンシーン(鈴木ちなみさんと堇根本幼稚園の皆さん)

耕そう、大地と地域のみらい。

coop 協同組合がよりよい社会を築きます

陶都信用農業協同組合
http://www.jatouto.or.jp/

初春

常務理事 可知井　実　　代表理事専務 渡辺　誠　　代表理事組合長 水田　修　　常務理事 小倉　弘次　　代表監事・常勤監事 木全　孝

新年あけましておめでとうございます

旧年中は当JAの各事業に格別なご理解とご協力を賜り
誠にありがとうございました。心より厚く御礼申し上げます。
本年が皆さま方にとって最良の年となりますことをご祈念申し上げます。
本年も「安心で、便利なJA」として、皆さまの豊かな生活設計と事業運営の
お役に立てるよう、役職員一同努力させていただく所存でございます。
本年も倍旧のお力添えを賜りますよう心よりお願い申し上げます。

平成三十年 元旦

常勤理事・監事

代表理事組合長 水田　修
代表理事専務 渡辺　誠
常務理事 小倉　弘次
常務理事 可知井　実
代表監事・常勤監事 木全　孝

非常勤理事

理事 美和　勇夫
理事 水野　雅樹
理事 水野　鉄治
理事 加藤　榮一
理事 岩島　幸男
理事 日比野壽郎
理事 平井　宏之
理事 稲垣　峰雄
理事 高瀬　幹夫
理事 鈴木　正俊
理事 大嶽　有一
理事 中島　秀樹
理事 渡邉　繁典
理事 田中　定
理事 坂﨑　隆夫
理事 鈴木　秀成
理事 楓　陽光
理事 伊藤　忠吉
理事 奥村　和彦
理事 足立　雄三
理事 木股　信雄
理事 加藤　貴紀
理事 川本　一生
理事 中垣　連次
理事 安藤八惠乃
理事 河地　和子
理事 田中　恵子

非常勤監事

監事 松原　昭武
監事 坂﨑　敏彦
監事 伊藤　猛司
員外監事 川合　廣明

支店長

[西部統括（多治見）]

多治見支店 小島　一夫
川南支店 奥村　直樹
池田支店 小嶋　広明
姫支店 佐藤　敏済
駅前支店 佐藤　秀憲
旭ヶ丘支店 清水　正之
ホワイト支店 山内　茂樹
小泉支店 坂﨑　明則
根本支店 木股　佳幸
市之倉支店 虎澤　浩二
笠原支店 今井　昭浩
滝呂支店 安江　敏和

[中部統括（土岐）]

泉支店 西尾　敏一
定林寺支店 稲垣　雅則
土岐津支店 林　毅信
土岐口支店 白石　洋久
肥田支店 渡辺　悟
泉梅ノ木支店 鈴木　正広
下石支店 横関　敏博
妻木支店 渡邉　俊和
濃南支店 前田　康成
駄知支店 加藤　盛康

[東部統括（瑞浪）]

瑞浪支店 佐々木武彦
上野町支店 加藤　高志
稲津支店 小倉　富晴
土岐支店 遠藤　博之
釜戸支店 小倉　清弘
日吉支店 小栗　敏美
明世支店 杉原　義彦
陶支店 山田　好彦

※写真は上段より西部統括、中部統括、東部統括の支店長、常勤役員の順

あけましておめでとうございます
私たち戌年生まれ！ ～私の抱負～

平成三十年「戌」
社会性があり、忠実な動物。
人との付き合いも古く、親しみ深い動物です。

多治見市笠原町　土岐 陽一 様　壬戌(みずのえいぬ)生まれ

明けましておめでとうございます。今年は新しい家族が増えてますます家の中が明るくなります。父親として家族の笑顔が絶えないように、一日一日を大事に過ごしていきたいです。沢山の方々に支えられていることを忘れることなく、感謝の気持ちを大切にする一年にしようと思います。

多治見市市之倉町　白石 ますみ 様　丙戌(ひのえいぬ)生まれ

あけましておめでとうございます。また戌年を元気にむかえることができ嬉しく思います。

一昨年前に市之倉支店が新築移転され、新しい店舗を気持ちよく利用させていただいております。今後も、地域密着型のJAとして幅広いサービスの提供を期待いたします。

土岐市鶴里町　森 樹 様　丙戌(ひのえいぬ)生まれ

明けましておめでとうございます。僕は今年、中学一年生になります。鶴里小学校は歩きで、濃南小学校はバス通学だったけど、これから三年間は自転車で通うことになるので楽しみです。登り坂が大変かもしれないけど、がんばりたいです。今年も良い年にしたいです。

土岐市泉森下町　山口 小夜子 様　庚戌(かのえいぬ)生まれ

新年明けましておめでとうございます。私は父母、夫と共に和菓子屋を営んでおります。昨年は家族に支えられながら家事、仕事に奮闘した一年だったと思います。周りの人達のおかげで今の自分があるという感謝の気持ちを忘れることなく、今年一年家族全員が健康で楽しく過ごせるように、頑張りたいと思っています。

瑞浪市西小田町　遠藤 あかね 様　甲戌(きのえいぬ)生まれ

新年明けましておめでとうございます。昨年は、慣れない育児や仕事、家事で慌ただしくあっという間でしたが、充実した一年でした。

今年は家族も一人増えるので、よりハードになると思いますが、健康を第一に充実した生活を楽しみに過ごしていきたいと思っています。

瑞浪市日吉町　佐藤 良幸 様　戊戌(つちのえいぬ)生まれ

新年明けましておめでとうございます。一昨年、体調を崩し一ヶ月ほど入院、その後、多くの人に支えられ徐々に回復し、還暦を迎えることができ、嬉しく思っています。

今年もお世話になった方々、また、神仏への感謝の気持ちを忘れず、人生の後半戦を「一生懸命」をモットーに悔いなく頑張ろうと思います。

JAとうと情報開示コーナー

JAとうとの平成29年度上期(平成29年4月1日～9月30日)における地域貢献に関する取り組み・主要情報についてお知らせいたします。

1.地域貢献に関する取り組み

JAとうとはJA総合事業の機能を最大限に発揮し、地域農業の振興と、組合員の皆さま、地域の皆さまの生活・福祉の向上、及び地域の発展に貢献しています。

(1)地域農業振興に関する事項

○園児・小学生を対象とした食農教育への取り組み(田植え・稲刈り教室、バケツ稲栽培、サツマイモ掘り、まめなかな運動など)
○地域農業の振興と地産地消の拠点となる多治見市農産物直売所・瑞浪市農産物等直売所の支援及び技術指導等
○多治見・瑞浪両地区に「野菜づくり塾」を開講(直売所出荷者等を対象)
○遊休地を利用したレジャー農園(貸農園)への取り組み
○各種農業関連イベント(農業祭等)や地域文化活動への協賛・後援

(2)文化的・社会的貢献に関する事項

○公共団体及び営農団体への寄付・助成
○3市の全小学校(28校)へ農業雑誌「ちゃぐりん」を寄贈(年間1,800冊)
○第9回JAとうとCUPジュニアフットサル大会の開催(選手136名父兄ほか約120名参加)
○全国交通安全運動への取り組み(店周児童通学路での交通安全運動)
○地域防犯活動への取り組み(こどもみまもり隊JA110番など)
○小・中学生を対象とした交通安全ポスターや書道のコンクールを開催
○高齢者福祉活動への取り組み(在宅介護サービスステーション)
○「たすけあい組織 ふれあい」福祉活動への協賛・貢献
○各種無料相談会の開催(各地区):法律(22名利用)、税務(18名利用)、年金(83名利用)、介護(46名利用)、不動産(73名利用)

(3)利用者ネットワーク化への取り組み

○JA年金友の会「あったかくらぶ」(親睦旅行、観劇、ゴルフ大会、ゲートボール大会開催など)
○JA味覚友の会(親睦旅行の開催など)
○各地区経済倶楽部(講演会開催、親睦旅行、健康診断、ゴルフ大会など)

2.主要勘定の状況

(単位:百万円)

	平成28年9月末	平成29年3月末	平成29年9月末
貯　　金	387,394	388,385	401,693
貸 出 金	75,674	74,404	73,257
預　　金	311,467	312,566	329,019
有 価 証 券	16,454	16,723	17,245

3.有価証券等時価情報【有価証券】

(単位:百万円)

区　分	平成29年3月末			平成29年9月末		
	取得価額	時価	評価損益	取得価額	時価	評価損益
満期保有目的	10,399	10,822	422	11,114	11,479	365
そ の 他	4,550	6,323	1,772	4,383	6,131	1,747
合　　計	14,950	17,145	2,194	15,498	17,611	2,112

(注) ①時価は期末日における市場価格等に基づく時価としています。
②取得価額は取得原価または償却原価によります。
③満期保有目的の債券については、取得価額を貸借対照表価額として計上しています。
④その他の有価証券については、時価を貸借対照表価額として計上しています。
⑤記載金額の単位未満は切り捨て表示していますので、表中の合計金額等が一致していないことがあります。

JAとうとの自己改革の取り組み

JAとうとは、第29回岐阜県JA大会において、岐阜県JAグループで決議した「農業者の所得増大」「総合性の発揮による地域の活性化」を基本方針として、地域農業・地域を支える役割を果たす組織として、自己改革を進めています。

ここに、これまで進めてまいりました「JAとうとの自己改革」の取り組み内容の一部をご紹介させていただきます。

「農業者の所得増大」に向けて

主な取り組み

◆地域の気候（高温）に適したお米の試験栽培、ならびに「こしひかり」の試験圃場※設置による生育状況や収量の調査

※圃場（ほじょう）……作物を栽培する水田や畑などの農地

◆「おいしいお米づくり」に向けた取り組み

管内農家の圃場を対象として土壌診断や食味検査を行い、診断結果から適正な施肥や栽培方法を提案しています。

※調査結果を活用して「営農情報」として発信しています。

平成28年度	平成29年度
土壌診断：54件	土壌診断：72件
食味検査：56件	食味検査：80件

土壌診断

青空教室

◆農家を対象とした研修会等の開催

当JA職員が農家の圃場へ出向き、県農林事務所等と連携して生育状況の調査や営農指導を行っています。

また、水稲農家を対象に病害虫防除や気象条件にあわせた栽培管理方法等についてアドバイスを行う「青空教室」や「売れる米づくり研修会」を開催しています。

◆出向く営農支援活動への取り組み

農業者に対して充実した営農支援を行うために、農家へ出向いて個別のニーズに応える取り組みを進めています。また、「営農アドバイザー」等の資格を取得して職員の資質向上を図っています。

◆安全・安心・新鮮な地元農産物の提供

安全・安心・新鮮な農産物を地域の皆さま方にお届けするために、農産物直売所出荷者への営農指導と共に残留農薬検査を実施しています。

農家の皆さんが丹精込めて育てた地元農産物は、農産物等直売所「きなぁた瑞浪（瑞浪市）」、「とれたて新鮮！駅北ファーム（多治見市）」で販売しています。

◆農事改良組合員へ営農情報の提供

農事改良組合員へ気象状況や病害虫防除などの営農情報を、改良組合への回覧文書として、また、定期的に行われている会議等で提供しています。（年5回）

◆次世代を担う若手農業者との定期的な意見交換会の実施

新規就農者、親元就農者の方々と県農業普及課を交えて、意見交換会を定期的に実施しています。

就農にかかる課題や必要な支援等、現場感覚での意見交換を行い、双方で問題意識を共有し課題解決に取り組んでいます。

今後も、地域農業の将来を担う若手農業者の皆さんの持続可能な農業の実現に向けた取り組みを進めます。

◆新たな集落営農組織の設立に向けた取り組み

耕作放棄地の拡大や農業の担い手不足・高齢化に対応するため、地元の農業者の方々と協議を重ね、行政と連携・協力して農事組合法人の設立に取り組んでいます。

農事組合法人「とうぶ営農」（瑞浪市、平成26年4月設立）
農事組合法人「曽良の里」（土岐市、平成27年12月設立）
農事組合法人「ふかさわ」（瑞浪市、平成29年10月設立）

◆新規就農者への支援

地域農業の担い手となることが期待できる新規就農者の方々に、行政と協力して農業を始めるための技術の習得、農地の確保、営農資金や農業用機械・施設の調達などの相談・指導及び支援を行っています。

東濃就農応援隊

平成28年8月に結団した次世代農業の担い手を育て地域で応援する組織で、当JAを事務局として地元の観光協会や金融機関、商工会議所など26団体が登録しており、情報共有しながら就農をサポートしています。

東濃就農応援隊

◆営農組合等への助成

生産効率を高める農業用車両購入・玄米保冷庫設置・栽培ハウス設置・パイプハウス設置・えごま搾油事業開始など農業生産の拡大に取り組む農業者へ助成を行っています。（助成金の総額：約2,300万円）

◆6次産業化商品の加工・販売協力

えごまの搾油施設整備および搾油事業開始に協力しました。

6次産業化

農林漁業者（1次産業従事者）が農山漁村の雇用確保や所得の向上を目指して、これまでの原材料の生産だけでなく、食品加工（2次産業）や流通・販売（3次産業）に取り組む「経営の多角化」をすすめることをいいます。6次産業の6は、1（1次産業）×2（2次産業）×3（3次産業）。

えごまの搾油

◆地元農産物・加工品の販路拡大のための広報活動

・東海４県ＪＡグループ「食と農の大商談会２０１７」開催（H29.11.8）にかかる、地元農産物の出店提案や企画
・書籍「婦人画報」の地元農産物等掲載にかかる視察誘致・企画
・テレビ番組（ぎふチャン）による地域農業の紹介
農業応援番組 鈴木ちなみの元気のみなもと「ちなみな!」
※JAとうと編（第1回）　平成28年8月21日(日) 午後5時30分～6時 放送
（第2回）　平成30年1月24日(水) 午後7時30分～8時 放送予定
「ママごはんTVプラス」
※平成30年1月8日(月)、15日(月)、22日(月)、29日(月) 夜6時～　放送予定

食と農の大商談会

「婦人画報」視察

農業応援番組

◆米の消費拡大

地元のおいしいお米を多くの方に食べていただくために、管内の飲食店等を対象に業務用米の販売推進を行っています。また、平成28年度より、金融8店舗でお米の販売を行っています。
〈販売店舗〉ホワイト支店、市之倉支店、笠原支店、下石支店、駄知支店、上野町支店、土岐支店、陶支店

米の店頭販売

◆遊休地を利用したレジャー農園や貸農園事業

遊休農地の有効利用とセカンドライフの楽しみを併せもった、レジャー農園や貸農園事業を展開し、地域の皆さまに農業とふれあう環境を提供しています。

74ヵ所、669区画の圃場で363名の方にご利用いただいております。（平成29年12月現在）

レジャー農園

「総合性の発揮による地域の活性化」に向けて

支店協同活動

当JAが事業運営を展開する3市（多治見市・土岐市・瑞浪市）の金融30店舗、および経済7店舗を組合員・利用者の皆さま方の最も身近な拠点と位置づけ、JAとうとの役職員が地域行事等に積極的に参画し地域の活性化に努めています。

◆地域美化運動

（泉支店、土岐口支店、上野町支店ほか）
地域ボランティア団体と連携した清掃活動（河川清掃）や公共花壇の整備や手入れなど

◆地域イベントへの参画

（定林寺支店、市之倉支店、陶支店ほか）
地域で開催されるお祭り等へ運営スタッフとして参加
・来場者の案内係、設営にかかるお手伝い
・JAブースを設置してイベントを開催

スポーツ大会への参加
（駄知支店、濃南支店、稲津支店ほか）
・インディアカ、マラソン、地域ファミリーウォーキング、ゴルフなど

◆職場体験の受け入れ

支店に児童を招いた職場体験教室の開催

◆交通安全運動（全拠点）

地域ボランティア団体と連携した通学路見守り活動（春・秋）

河川清掃活動への参加

地域イベントへの参加

地域ファミリーウォーキングへの参加

通学路見守り活動

食農教育活動

当JAは、地域の未来を担う子どもたちに対し、食を支える農業の役割、農業と生活・社会との関わり、地域の食文化、いのちと健康の尊さなどについて理解を深めてもらうための「食農教育」を、関係機関や地元の農家の皆さんの協力を得ながら実施しています。

◆農業体験教室

・園児のサツマイモ苗植え、収穫体験
・児童の田植え、稲刈り、餅つき体験
・児童の農園見学会の開催

◆出前授業

・小学校で児童向け農業雑誌「ちゃぐりん」を用いた授業を開催
・児童といっしょに大豆を栽培・調理する取り組み（まめなかな運動）

サツマイモ収穫

農業体験田植え

農業体験農園見学会

食農教育出前授業

地域貢献活動

◆行政との連携協定の締結（高齢者等見守り活動・地方創生にかかる活動・生活習慣病予防活動）

◆地域防犯活動への取り組み（こどもみまもり隊JA110番など）

◆土岐市「陶史の森」整備にかかる寄付金協力

◆公共非常用電源装置の設置（市之倉支店）

◆防災用エアーテントを3市（多治見市、土岐市、瑞浪市）に寄贈

◆国際陶磁器フェスティバル美濃への協賛

◆学生食堂への食材提供

◆公共福祉施設への新米寄贈

◆管内全小学校（全28校）への児童向け農業雑誌「ちゃぐりん」寄贈

　次世代を担う子どもたちが食・環境・農業への理解を深めるきっかけとなることを願い、毎年寄贈させていただいております（年間1,800冊）

◆訪問介護事業、居宅介護支援事業（「JAとうと在宅介護サービスステーション」）

「陶史の森」木製遊具整備への寄贈

非常用電源装置

エアーテント寄贈

新米寄贈

「ちゃぐりん」寄贈

スポーツ振興

◆「JAとうとCUPジュニアフットサル大会」の開催

　地域の子どもたちにスポーツを通じて「健全な心と身体の育成」、ならびに地域の活性化に寄与することを目的として、地元小学生を対象に平成21年度より毎年開催しています（参加人数：のべ1,400人）

ジュニアフットサル大会

JAとうとは地元の農業振興をはじめ、組合員ならびに地元の皆さま方の生活設計や事業運営のお役に立てるよう、役職員一丸となって努力してまいります。今後とも一層のご支援、ご理解をお願い申し上げます。

お願い

組合員アンケート実施のご案内

　組合員の皆さま方の評価・ご意見・ご要望をいただくために、無作為に選んだ組合員の方を対象に、当JA職員がお宅へ訪問し、「自己改革に関する組合員アンケート」を実施させていただきます。誠に恐縮ですが、ご協力を賜りますようよろしくお願いいたします。

実施時期 平成30年2月

お知らせ

みんなで農業を応援しよう!

岐阜県JAグループでは、農業をもっと元気にするため、組合員ならびに地域の皆さま方と共に、農業を応援する取り組みを進めています。

作って応援

プランター菜園や家庭菜園に挑戦してみませんか?

食べて応援

地元の農畜産物を知り、購入していっぱい食べましょう。

岐阜県JAグループ × Station by Station ぎふチャン 55th 農業応援番組

TV テレビ番組

鈴木ちなみの 元気のみなもと ちなみな！ 2nd Stage

ぜひご覧ください

人気急上昇のモデルであり女優、
地元多治見市出身の鈴木ちなみさんを起用して、
岐阜県で育てられている美味しい農畜産物を
探していく番組が“2nd Stage”に突入！
1月の放送は、私たちの地元「JAとうと編」です。

第4水曜
よる7時30分から8時放送

ぎふチャン（岐阜放送）テレビ番組

JAとうと編
いよいよ
1月24日(水)放送です。

2月28日（水）は総集編を放送！

再放送は ぎふチャン ホームページでチェック！

1月24日(水)放送

JAとうと編の見どころ

鈴木ちなみさんが、ふたたび私たちの地元にやってきた。
今回もJAとうと管内を巡り、この地域だけの農畜産物・加工品の魅力とその美味しさを紹介してくれます。
農家の皆さん、営農組合の皆さん、そして食農教育に参加する子どもたちとの交流を通じて、おいしさと、元気と、ふれあいに満ちた、とっても楽しい番組になりました。ぜひ、ご覧ください。

甘原ええのお、いちご狩り体験とマイクロ野菜を試食。

もみじかえで研究所の商品の魅力を探る。

皆さんが作った農産物をおいしく調理していただきました！

おいしさいっぱい
楽しさいっぱい
ふれあいがいっぱい

葦根本幼稚園の皆さんが掘ったサツマイモのお菓子をいただきました。

日吉機械化営農組合では、えごま油の製造をレポート。

鈴木ちなみの 元気のみなもと ちなみな！ 2nd Stage

食を通じた地元農業の「元気」が伝わります。
地元の皆さんも多数出演、お見逃しなく！

JAとうと編 1月24日(水)
よる7時30分～ ぎふチャン にて放送

地元農畜産物を使った加工品がいっぱい

岐阜県内のＪＡ関連の直売所では、それぞれ地元のおいしい農畜産物を使った加工品を販売しています。今回の統一企画では県内の魅力的な加工品を紹介します！

JAとうと編

えごま油〈(農)日吉機械化営農組合〉

自家搾りで100%純粋な地元瑞浪産「えごま油」。クセがなく美容と健康に大人気の「えごま油」は、サラダや冷奴にかけたり直接飲んでもOK。ぜひお試しください。

- えごま油90g:2,160円(税込)
- 販売店舗:きなぁた瑞浪

有機和紅茶 澪−Mio−〈(農)瑞芳園〉

瑞浪産の和紅茶。渋味・苦味が少なく、ほのかな甘みとさわやかな香り、そして上品な深い紅色は、和菓子・洋菓子どちらにもよく合います。

- リーフタイプ50g:950円(税込)
- ティーバッグ3g×8袋:650円(税込)
- 販売店舗:
  駅北ファーム、きなぁた瑞浪

○駅北ファーム:多治見市音羽町1-35-1 ジョイフル多治見1階 ☎0572-44-8317
○きなぁた瑞浪:瑞浪市土岐町6059 ☎0572-26-8617

イチゴ、ブルーベリーのジャム・ソース・ジェラート〈(有)甘原ええのお〉

イチゴとブルーベリーの観光農園として知られる「甘原ええのお」。ここで作られる加工品は、産地ならではの新鮮で無添加にこだわった逸品です。

- ジェラート:300円(税込)
- イチゴジャム、ブルーベリージャム、ブルーベリーソース:500円(税込)
- 販売店舗:駅北ファーム

もみじ茶・サイダー・シャーベット〈(株)もみじかえで研究所〉

年間約1トンもの「もみじ」を収穫加工し、エキスを抽出。これをサイダー・シャーベットなどに入れて製品化しています。目に良いといわれるアントシアニンや、糖や脂肪の吸収を抑制するポリフェノールが豊富に含まれています。

- もゆるは もみじスパークリング:320円(税込)
- もみじシャーベット:380円(税込)
- もみじ茶:680円(税込)
- 販売店舗:駅北ファーム、きなぁた瑞浪

JAぎふ編

キューブ米

肥沃な大地で育ったお米を精米し、新鮮なままギュッと真空パックに閉じこめました。

- 1個2合:350円(税込)
- 販売店舗:おんさい広場各店舗

ソフトキャンディ

岐阜市産イチゴをふんだんに使った、口どけなめらかなソフトキャンディ。

- 1箱66g:300円(税込)
- 販売店舗:おんさい広場各店舗

岐阜丸大豆たまり

地元産大豆を100%使用し、1年以上熟成。まろやかでコク深い醤油に仕上がりました。

- 300ml:972円(税込)
- 販売店舗:おんさい広場各店舗

にんじん村 フルーツ&キャロット

ニンジンの自然な甘みをギュッと凝縮。おいしく、体にやさしい野菜ジュースです。

- 190g×30本:3,024円(税込)
- 販売店舗:おんさい広場各店舗

○おんさい広場鷺山:岐阜市下土居212-2 ☎058-296-6033
○おんさい広場はぐり:羽島郡岐南町三宅9-50 ☎058-245-8881
○おんさい広場真正:本巣市宗慶467-1 ☎058-323-6351

JAにしみの編

バウムクーヘン

楽天ランキング1位も記録したことのある大垣市のバウムクーヘン専門店「よしや」とのコラボ商品。原料に使う小麦粉や農産物のほとんどがにしみの産。素材の水分だけでしっとり焼き上げる生バウムクーヘンは絶品です。12月はイチゴやミカン味がオススメです。

- 1個:1,080円(税込)
- 販売店舗:
  ファーマーズマーケット全店

タマネギドレッシング

近年当JA管内で栽培が広がる業務加工用タマネギを使った商品。すりおろしたタマネギを100%使って仕上げており、サラダはもちろん、ステーキのソースなどにもお使いいただけます。

- 1本360ml:398円(税込)
- 販売店舗:ファーマーズマーケット全店

焼麩

管内で栽培される小麦「さとのそら」を使い、昔ながらの製法で焼き上げました。素朴な味で、老若男女楽しんでいただけます。

- 1袋40g:108円(税込)
- 販売店舗:ファーマーズマーケット全店

○ファーマーズマーケット:大垣市東前町955-1 ☎0584-73-8144
○ファーマーズマーケット中川店:大垣市中川町3-1046-1 ☎0584-78-0141
○ファーマーズマーケット中部店:大垣市宮町1-1(スイトアベニュー1階) ☎0584-78-0155
○ファーマーズマーケット南濃店:海津市南濃町羽沢572-1 ☎0584-55-2102
○ファーマーズマーケット海津店:海津市海津町馬目373-2 ☎0584-53-1147
○ファーマーズマーケット養老店:養老郡養老町高田2869-1 ☎0584-32-5025
○ファーマーズマーケット垂井店:不破郡垂井町東神田2-98 ☎0584-22-7200

JAいび川編

美濃いびジェラート
(抹茶、ほうじ茶、いちご)

厳選した素材のみを使用した濃厚で味わい深い、こだわりのジェラート。
●1個:各380円(税込)

カキーマカレー
(甘口、辛口)

県産豚肉を使用し、富有柿を入れたまろやかなキーマカレーに仕上がりました。
●1パック:各500円(税込)

ブルーベリーブッセ

フワフワとした生地と甘酸っぱいブルーベリークリームが特徴のブッセです。
●1箱(5個入り):650円(税込)

JAいび川の加工品はすべて以下の4店舗で販売しています。
○ファーマーズマーケット大野店:大野町中之元1125 ☎0585-36-1177
○農林産物直売所「ブルースカイ」:揖斐川町三輪2275 ☎0585-23-1605
○農林産物直売所「グリーンステーション」:池田町池野262-3 ☎0585-45-0210
○道の駅池田温泉農産物直売所:池田町片山1953-1 ☎0585-45-1020

JAめぐみの編

堂上蜂屋柿

千年の歴史を持ち、日本最高クラスの大きさと甘さを誇る干柿です。
●秀(6個入):5,180円(税込)、
優(6個入):3,240円(税込)
●販売店舗:JAめぐみの蜂屋支店 美濃加茂市蜂屋町上蜂屋6-1 ☎0574-25-2902

明方ハム

昭和28年からの製法を守り、国産の豚肉のみを使用した高級プレスハムです。
●レギュラー400g:1,190円(税込)
●販売店舗:とれったひろば可児店 可児市坂戸59 ☎0574-62-6023
とれったひろば関店 関市小屋名1436 ☎0575-27-1255
JAタウン

明方ハムホームページ www.myogata-ham.jp

円空さといもが入ったポタージュ

中濃地域特産の円空さといもを使用した、濃厚なポタージュスープです。
●一個:220円(税込)
●販売店舗:とれったひろば可児店 可児市坂戸59 ☎0574-62-6023、とれったひろば関店 関市小屋名1436 ☎0575-27-1255、JAタウン

桃太郎トマトが入ったスープ

標高の高い地域で栽培される甘くてコクのある桃太郎トマトのスープです。
●4個入り:450円(税込)
●販売店舗:とれったひろば可児店 可児市坂戸59 ☎0574-62-6023、とれったひろば関店 関市小屋名1436 ☎0575-27-1255、JAタウン

JAひがしみの編

かしもトマトジュース

加子母のこだわりトマト「桃太郎トマト」とわずかな塩のみで作ったトマトジュース。一滴の水も使ってないので、トマトの甘さと濃い旨みを楽しむことができます。
●一本:650円(税込)
●販売店舗:
各グリーンセンター

ひがしみのカレー

熟した麗夏トマトをベースに、飛騨牛を1袋に約100g入れた、贅沢カレー。温めるだけで本格カレーが楽しめます。
●一袋:650円(税込)
●販売店舗:各グリーンセンター

ひとなる米

東美濃地域のきれいな水と中山間特有の昼夜の温度差がこの美味しさの理由です。真空パックで湿気や空気に触れにくくしています。
●一個:370円(税込)
●販売店舗:にぎわいプラザ(中津川駅前)

○中津川グリーンセンター 中津川市手賀野340-1 ☎0573-62-4147
○えなグリーンセンター 恵那市長島町永田579 ☎0573-20-2636
○恵南グリーンセンター 恵那市山岡町馬場山田1490-1 ☎0573-56-3430
○恵那北グリーンセンター 中津川市福岡927-11 ☎0573-76-3018

JAひだ編

飛騨の朝露ジュースセット
(トマト、りんご、もも・りんごミックス)

飛騨産トマト・りんご・もも果汁を使用し、香り豊かなジュースが味わえます。
●18本入(各6本):2,250円(税込)
●販売店舗:JAひだ特産加工センター

飛騨旨豚ハムセット
プレスハム(2本)、フランクフルト(3本)

無薬飼料(飼料用玄米20%配合)で育った飛騨旨豚を加工しています。
●一箱:3,800円(税込)
●販売店舗:JAひだ特産加工センター

焼肉のたれ「飛騨の極み」
こいくち(地味噌味)、あっさり(醤油味)

JAひだ直営の焼肉ハウス「味蔵天国」でも提供されている焼肉のたれです。お店の味がご家庭でも気軽に味わえます。
●一個:各種400円(税込)
●販売店舗:JAひだ特産加工センター

下呂茶(24本入)

美しい山々と清流に恵まれた下呂市で丹精込めて栽培された茶葉を使用し、味わい深く、香り豊かな味に仕上げた緑茶です。
●350ml:2,160円(税込)、
500ml:2,400円(税込)
●販売店舗:JAひだ特産加工センター

○JAひだ特産加工センター 岐阜県飛騨市古川町上野550-1 ☎0577-73-5113

直売所情報

とれたて新鮮! 駅北ファーム

多治見市を中心とした、土岐市･瑞浪市など東濃地域の農産物や加工品がそろう「たじみ農産物直売所･駅北ファーム」は、多治見市役所駅北庁舎の北側に位置する、ジョイフル多治見の1階にあります。

昨年は、11月から12月にかけてグリーンフェスタたじみの協賛企画として、1週間限りの5%割引セールを行いました。地元でとれた白菜、里イモ、ネギ、大根などの新鮮野菜や、ジャム、漬物、ハチミツなどの加工品が販売され、連日多くのお客さまでにぎわいました。

地域密着型の直売所の利用者からは「野菜嫌いな子どもも、ここの野菜はもりもり食べます」などと語られ、大変好評です。

駅北ファームは今年、5周年という大きな節目を迎えます。今後も安全･安心･新鮮でおいしい農産物を提供していきますので、ぜひご利用ください。

出荷者募集中

農産物を出荷して頂ける生産者を募集しています。この機会に直売所で自慢の野菜や果物を販売してみませんか。

お問い合わせ　とれたて新鮮! 駅北ファーム
☎0572-44-8317

とれたて新鮮!駅北ファーム

多治見市音羽町1丁目35-1　ジョイフル多治見1階
営業時間：10：30～17：30
定 休 日：日曜日（祝日は営業）
新年は、1月5日（金）より営業となります。
☎ 0572-44-8317
駐 車 場：8台(店舗東側、喫茶店共用)

農業情報

満足できる野菜作りを目指して

チャレンジ圃場

たじみ農産物直売所「駅北ファーム」に出荷する農家を増やすため、5年前より野菜づくり塾を開講し、昨年からは、「チャレンジ圃場」と名前を変えて実施しています。県・たじみ農産物直売所出荷者協議会と協力し、昨年4月から始めたチャレンジ圃場は、直売所で不足している野菜の解消を目的として、大根、ニンジン、キャベツの周年栽培にチャレンジしました。

参加者の方はこれまでの結果として「キャベツの生育は良かったが、ニンジン･大根は課題が多く残りました。改良･改善する点を明確にして、来年こそは満足できる野菜を作りたいと思っています」と今後の抱負を語られました。これからも、直売所への出荷を目指して野菜づくりに取り組まれる皆さんを応援していきます。新規で野菜づくりをお考えの方は、お気軽にお問い合わせください。

▲塾生が育てた収穫野菜

お問い合わせ　JAとうと経済部農業課　☎0572-68-5120

農業情報

視察研修を実施

たじみ農産物直売所出荷者協議会

昨年10月13日、たじみ農産物直売所出荷者協議会（参加者33名）は、揖斐郡大野町の不二種苗（株）研究農場と岐阜市の「おんさい広場鷺山」にて視察研修を行いました。この研修は、出荷者の方に他の直売所や野菜の生産現場を知っていただき、自身の糧にしてもらうためにJAとうとが協力しております。

不二種苗（株）では、現物を見ながら抑制栽培の品目品種の紹介や栽培方法、さらに農薬の使用ポイントなどの説明を受け、研究農場見学では白黒マルチと黒マルチの使い分けなどについて学び、このあと質疑応答がなされました。

また、「おんさい広場鷺山」では、店長から店の概要や今後の課題などを伺い、充実した一日となりました。

▲不二種苗（株）研究農場

▲JAぎふ「おんさい広場鷺山」

直売所情報

農家の庭先モール きなぁた瑞浪

農家の庭先モール･きなぁた瑞浪は、皆さまのおかげで昨年オープン5周年を迎えることができました。

農家の皆さんが大切に育てた“安全･安心･新鮮”な農畜産物や加工品等は、直売所ならではの品ぞろえになっています。また、惣菜コーナーは、農業婦人クラブやJAとうと女性部「工房みちくさ」の作ったオリジナル弁当や惣菜、東濃の伝統菓子「からすみ」が並んでいます。ぜひ一度足を運んでみてください。

出荷者募集中

農産物等を出荷して頂ける方を募集しています。自慢の野菜や果物を販売してみませんか。

お問い合わせ　JAとうと経済部農業課　☎0572-68-5120

きなぁた瑞浪

瑞浪市土岐町6059番地
営業時間：9：00～18：00
定 休 日：火曜日および年始（火曜日が祝日の場合は営業、翌水曜日休み）
新年は1月4日(木)より営業いたします。
(4日は10：00～16：00の営業、5日から通常通り営業いたします)
☎ 0572-26-8617　http://kinahta.jp/

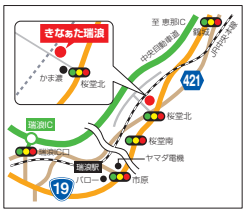

農業情報

学んだことを活かして、いよいよ出荷者へ

みずなみ野菜づくり塾

瑞浪市農産物等直売所「きなぁた瑞浪」に出荷する農家の方を育成するために、野菜づくり塾を開講し9年が経ちました。昨年は、約100㎡の畑にトマトやナスなどの果菜類やキャベツ、ブロッコリー、白菜などの葉茎菜類を栽培しました。

8月･9月は、畑の管理を受講者に行っていただくために、畑当番を設けました。受講生からは、「野菜づくり塾の常連となりましたが、直売所への出荷が高いハードルとなっています。追肥、剪定、定植時のコツを教えてもらったように実践していることで、年々野菜のできがよくなってきました。栽培履歴の書き方や調整方法をもっと学んで出荷を目指します」と意欲を語られました。今年も引き続き、新規塾生を募集いたします。直売所への出荷を目指して野菜づくりをお考えの方は、ぜひお問い合わせください。

▲直売所での見学の様子

▲畑での実習の様子

お問い合わせ　JAとうと経済部農業課　☎0572-68-5120

農業情報

視察研修を実施

きなぁた瑞浪出荷者協議会

昨年10月24日、きなぁた瑞浪出荷者協議会（参加者32名）で、滋賀県のJAグリーン近江の直売所「きてか～な」とタキイ種苗(株)研究農場の視察研修を行いました。この研修も多治見同様、出荷者の方に他の直売所や野菜の生産現場を見ていただくためにJAとうとが協力しております。

JAグリーン近江「きてか～な」では、店の中央にあるオープンキッチンで、農家から提供を受けた売れ残り野菜を使用し、試食品を作って買い物客に提供するという、めずらしいパフォーマンスを行っていました。タキイ種苗（株）研究農場では、野菜の紹介や栽培方法などの講義を受けた後、農場見学を実施。参加者からは、「今回の視察見学を参考にして野菜づくりに取り組んでいきたい」と感想を述べられました。

▲JAグリーン近江「きてか～な」

▲タキイ種苗（株）研究農場

意見交換会

多治見市の「水田三銃士」が意見交換会

「美味しいお米で地域の水田を守りたい!」多治見市で高齢化などで農業ができなくなった生産者から水田を借り受け、米の生産を行っている3名の生産農家の方々がみえます。3名で実に市内の水田の4分の1の面積を受け持っておられ、その水田にかける熱意から多治見市長より「水田三銃士」という愛称が与えられています。昨年8月に第2回目の意見交換会を開催しました。

「水田三銃士」のメンバーは、父の代から太平町や池田町を中心に3haを経営・1haを受託している奥村和彦さん、祖父の代からの3代目で現在は娘の菜月さんとともに親子で0.7haを経営・2haを受託している右髙一朋さん、9年ほど前にJAを定年退職され大原町の13haを経営・1haを受託している水野安英さんの3名です。

意見交換会では、市内の水田がしっかりしていればゲリラ豪雨にも対応できる保水能力を保てること、受託農地が点在するため移動に時間がかかり、効率が悪いこと、農家の方全体が高齢化しているため作付け面積が増加していることなどが報告されました。

そして今後も多治見市・JAと連携して、後継者づくりに積極的に取り組んでいくことを決意しました。皆さま方も地域の水田を守るため、地元産のお米を食べ、地域の水稲耕作が活性化するようご協力をお願いします。

▲左から水野さん、右髙さん、奥村さん、小倉常務理事

農業情報

「東海四県JAグループ 食と農の大商談会2017」開催

平成29年11月8日、名古屋市の名古屋マリオットアソシアホテルにて「東海四県JAグループ　食と農の大商談会2017」が開催されました。

このイベントは、東海四県の安全・安心な農水産物、こだわりの逸品、地域色あふれた農産品等を東海四県の経済と流通の中心である名古屋に一堂に集めて行う大商談会です。当JA管内から「(農)日吉機械化営農組合」「(有)廿原ええのお」「(株)もみじかえで研究所」「(農)成瀬農場瑞芳園」の皆さんが参加し、私たちの地元の魅力ある農畜産物や加工品をPRするとともに、多くのバイヤーと交流して、地元農業の活性化につなげるビジネスチャンスの拡大をはかりました。

▲大商談会の様子

農業情報

皇居での新嘗祭に向けた献穀粟の抜穂祭を実施

平成29年9月19日、瑞浪市稲津町で新嘗祭の献穀粟の抜穂祭が行われました。新嘗祭は毎年11月23日に皇居で行われる宮中祭祀で、岐阜県からは米と粟を献上しています。県内5圏域の持ち回りで献穀者の推薦を行っており、今年は米が垂井町、粟は瑞浪市での精農家を選定し、献納することとされました。

今回、献穀者に選定された瑞浪市の中山征治さん(73)は、神職もされており、精農家として推選されました。

中山さんは、前年度の献穀者から種を譲り受け、100㎡の畑に町づくり委員の協力を得て5月から栽培を開始。種まき、定植ともに神事を行い、生育の無事を祈りました。9月には粟の穂も黄金色に。抜穂祭には、瑞浪市長、東濃農林事務所の米山英雄所長、JAとうと常務理事ら約30名が出席。同町の白山神社の宮司も務める中山さん自身が神事を執り、たわわに実った粟を関係者で丁寧に収穫。刈り取った粟は、選別後に桐箱に納められ、皇居へ献納されました。

▲神事の様子

農業情報 「農事組合法人ふかさわ」が設立されました

平成29年10月、瑞浪市日吉町の深沢地区にて、地元の農業者有志による「農事組合法人ふかさわ」が設立されました。中山間地の農業を取り巻く諸課題を解決すべく、「地域の農業は地域で守る」を理念として、平成25年より行政やJA関係者を交え、集落営農組織の設立に向けた検討会を重ねて設立に至りました。代表理事の渡邉良生さんをはじめとする組合員の方々が、一致団結して美味しい米づくりに取り組み、農地の維持だけでなく、農業を通じて地域の活性化を目指します。

▲代表理事の渡邉良生さん

▲参加者の皆さん

農業情報 データ分析と、新品種「にこまる」で新しい米づくり

JAとうとでは、1ヘクタール以上で水稲を手掛ける管内の営農組合や担い手農家などを対象に、農家の生産性向上、コストの低減、おいしい米づくりの指導に取り組んでいます。

管内11カ所に試験圃場を1.7ヘクタール設け、定期的な生育診断によって栽培試験データを収集。「食味分析」と「土壌診断」をセットで行い、米の付加価値向上などにつなげています。

また、平均気温の上昇など、天候に左右されない米づくりにも着手。県や農家の協力のもと、平成28年度から高温耐性のある品種「にこまる」の試験栽培に取り組んでいます。まだ課題もありますが、栽培する農家の方からは「一番収量の多い品種として手ごたえを感じている。粒が大きく甘味もあるので、産地銘柄になってほしい」との期待が寄せられています。

▲試験圃場でデータを集め、おいしい米づくりに活かします。

食農教育 夏休み親子体験ツアーを実施

平成29年8月25日(金)に親子参加型農業体験「夏休み親子体験ツアー」を実施し、多治見地区の組合員親子･家族29名が県内各地をめぐり、バターづくりや農産物の収穫を体験しました。

ツアーは、①JA産直市場「とれったひろば可児」裏方見学、②乳製品工場見学とバターづくり(美濃酪連)、③ブルーベリーの摘み取りと食べ放題、④梨狩りと試食(土産4個付)を順にめぐる内容でした。参加者はさまざな体験を楽しまれ笑顔いっぱいの体験ツアーとなり、子どもたちにとって夏休み最後のよい思い出となりました 。

▲バターづくり体験(美濃酪連)

▲牛乳製造工場見学(美濃酪連)

▲梨狩り

食農教育 (農)日吉機械化営農組合の大豆を小学生が社会見学

瑞浪市の明世小学校と日吉小学校の3年生33名が『瑞浪の特徴を知り、瑞浪の特徴を学ぼう』と題し、同市日吉町の日吉機械化営農組合が管理する圃場で大豆の収穫と、大豆に関する知識についての合同社会科見学を行いました。

児童らは小雨の中でも笑顔でエダマメの収穫をし、「大きいのがとれたよ」と友達や先生に自慢したり、「土がかたくて引き抜くのが大変だった」「たくさんの工夫をして大豆を作っているのがわかった」など感想を述べていました。

その後、児童らは同営農組合の板橋茂晴組合長から大豆栽培に関する説明を受け、質問もしていました。板橋さんからは「おいしい大豆を皆さんに安心して食べていただけるよう、丹精込めて作りました。収穫した大豆は、ぜひ家族で食べてみてください」と地元産大豆の良さを話されました。

▲エダマメ収穫の様子

食農教育　平成29年度　園児サツマイモ収穫体験

食農教育活動を通じて、園児たちに農業に対する理解と収穫の楽しさを伝えるため、11月10日(金)と17日(金)、多治見市高根町のJAとうと体験農場にて、多治見市内の幼稚園と保育園計5園の5歳児203名と保護者65名を招いて、サツマイモ収穫体験を行いました。

体験農場は約3アールの広さで、収穫したサツマイモは今年6月に菫根本幼稚園の園児と当JA新採用職員が苗を植えた「紅あずま」約600本で、収穫まで成長を見守ってきました。

園児らは、地面から顔を出しているサツマイモに歓声を上げ、保護者の方やJA職員らと一緒に、土まみれになりながらサツマイモを掘り出し、土に触れ、秋の収穫の楽しさを体験しました。

▲スコップを手に収穫する園児ら

食農教育　JAとうと管内の小学校で稲刈り体験

昨年秋、JAとうと管内の小学校で「稲刈り体験」が行われました。取り組んだ小学校は、瑞浪市の土岐小学校、稲津小学校、土岐市は駄知小学校、下石小学校で、各小学校の5年生が、総合学習の一環として農業への関心を高めようと毎年米作りに挑戦しています。5月末から6月初旬に、それぞれの近隣農家が管理している圃場で田植えを行い、秋には稲刈りを行いました。

また、瑞浪市農産物等直売所「きなぁた瑞浪」前のJAとうと体験圃場では、9月27日に瑞浪市立土岐小学校5年生53名が、中京学院大学短期大学部の学生らとともに自分たちが植えた「ココノエモチ」の稲刈りを体験。児童らは、JA職員から鎌の使い方や稲穂の縛り方を教わった後、稲刈り体験に臨みました。鎌を使いこなせない児童や上手に縛れなかった児童も次第に上達し、「腰が痛い」「稲刈りは楽しい」と声をあげながら、1株ずつ丁寧に収穫。最後にJA職員が稲刈り機の実演を行いました。

児童らは、「手で刈るのは大変だったので、機械が使われるようになった理由が分かりました。大きくなっても今日のことを覚えていたい」と思い出に残る体験となったと語っていました。

▲瑞浪市立土岐小学校のJAとうと体験圃場での稲刈り体験

▲土岐市立駄知小学校の稲刈り体験

▲土岐市立下石小学校の稲刈り体験

食農教育　稲津小学校が授業参観で保護者と五平餅づくり

昨年11月11日、瑞浪市立稲津小学校の5年生36名が、授業参観で保護者と五平餅づくりを行いました。

材料のお米は、手作業で5月に田植えをし、10月に稲刈り体験で収穫後、自分たちで脱穀した「あさひの夢」を使用しました。この日は、日ごろお世話になっている地域の方々や水田の管理をしてくださった中山修さん、JAの担当者を招待し、五平餅をふるまいました。

お米は全部で64合炊き、208本の五平餅を作りました。児童らは、炊いたお米を潰し五平餅を作る班、火おこしをする班の二つに分かれ、保護者と楽しく五平餅を作りました。

招かれた方々は、児童らが作った五平餅を頬張り、秋の味覚を楽しみました。

▲五平餅を作る児童たち

食農教育　下石小学校で収穫祭を実施

昨年11月29日、土岐市立下石小学校にて収穫祭が行われました。この収穫祭は米作りの貴重な体験をお手伝いしていただいた農家の方や保護者の方、毎日登下校を見守ってくださるシニアクラブの方々を招き、日頃の感謝をこめて毎年開かれています。

5年生73名は自分たちが田植え・稲刈り・脱穀をした米「あさひの夢」を炊き、豚汁といっしょにふるまいました。また、合唱、合奏のパフォーマンスも披露しました。

児童らが米作りを行った田んぼを管理した、安藤喜久夫さんは「たくさんの方の応援のおかげでおいしいお米になりました。また、来年も下石小学校の子どもたちと一緒にお米を作りたい」と話されました。

▲豚汁づくりの様子

▲食を介した児童とのふれあい

農業祭 今年も盛況!3市の農業祭

食と農と健康の市民農業祭　グリーンフェスタたじみ2017　11月25日(土)　虎渓用水広場

食と農と健康の市民農業祭·グリーンフェスタたじみが、今回も多治見駅北虎渓用水広場にて開催されました。オープニングイベントでは先着200名様に新鮮たまごのプレゼントを実施。また、ニンジン詰め放題や、多治見産·岐阜県産の食材を使った豚汁の試食会も開催され大好評でした。野菜の直売コーナーでは、大根や白菜などが市価の半額のものもありました。

ステージアトラクションでは、東海圏で活躍中のアイドルユニット「てぃんく♪」をはじめ、地域の皆さんによるダンスや演奏会などのパフォーマンスで、会場は大いに盛り上がりました。そのほか、屋台コーナー、田んぼの生き物とのふれあい体験や農業·林業体験コーナーなど盛りだくさんの内容で、来場者の皆さんは農業祭を満喫されていました。

▲市価の半額とあって大にぎわい

第20回土岐市農業祭　アグリフェスタ2017　11月23日(木·祝)　セラトピア土岐

土岐市のアグリフェスタは、一昨年前から会場をセラトピアに移し、屋内を中心にさまざまなイベントを開催。とれたて地元農産物のお値打ち販売は今回も大人気。恒例のたまご無料プレゼントは2回開催。ニンジンの詰め放題では、親子らが30秒の制限時間内に袋いっぱいにニンジンを詰め込んでみえました。

飲食コーナーでは、土岐市農業婦人クラブによる「おこわ」や「からすみ」などの販売のほか、チャリティーの焼き芋格安販売も行われました。ステージイベントでは、和太鼓の演奏、コメコメ隊によるクイズイベント、感謝セレモニーなどを開催。フィナーレでは、もち投げ大会や、お菓子の無料配布が行われ、大好評のうちに幕を閉じました。

▲ニンジンの詰め放題

▲たまご無料プレゼントに並ぶ来場者の方々

農家と消費者を結ぶ秋の収穫感謝祭　第52回瑞浪市農業祭　11月19日(日)　瑞浪中央公園

天候に恵まれ盛大に開催。今回も農業·林業·畜産業に関する多彩なイベントが盛りだくさんでした。その中心となったのは、きなぁた瑞浪出荷者協議会による野菜の即売会で、お値打ち野菜が大好評。瑞浪ボーノポークグランプリ、牛乳早飲み競争、牛の体重当てクイズ、牛の乳搾り体験、間伐材丸太切り競争、ポン菓子や苗木無料配布も人気でした。

販売コーナーでは、JAとうと婦人部「工房みちくさ」による味ごはんや朴葉ずしなどの販売、瑞浪市農業婦人クラブによる、山菜おこわ、からすみ、栗おこわの販売が行われました。ステージでは、瑞陵中ジュニアブラスバンド、美濃源氏太鼓保存会、稲津フォーク村の演奏などが会場を盛り上げ、生産者と消費者の交流がより深まるイベントとなりました。

▲販売コーナーも大盛況

▲乳牛とのふれあい

看護師募集

●募集対象:新規学卒者、経験者(中途採用)
●勤務形態:応談
●お気軽にご相談ください

JA岐阜厚生連
東濃厚生病院総務課
TEL 0572-68-4111
岐阜県下7カ所の病院で募集中です。
ご親類·ご友人へもご紹介ください。

セルフSS JASS-PORT多治見

JAとうと多治見支店隣

年中無休
営業時間 7:00~23:00

ご来店お待ちしております。

早い　簡単　安い!!
岐阜県JAビジネスサポート(株)
多治見市音羽町3丁目25番地 TEL0572-24-3726

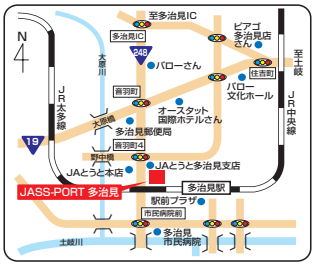

SPORTS

「第9回JAとうとCUPジュニアフットサル大会」を開催

平成29年7月22日(土)

スポーツを通じた「健全な心と身体の育成」を目的に、多治見市滝呂町のオリベフットサルパーク多治見にて、多治見・土岐・瑞浪の3市の小学生を対象に「第9回JAとうとCUP ジュニアフットサル大会」を開催しました。

今年も天候に恵まれ、とても暑い1日でしたが、U-9(小学1年～3年)・U-12(小学4年～6年)合わせて16チーム136名が参加し、応援を背に選手たちは最後まで優勝を目指して頑張りました。

その結果、U-9の部は瑞浪市明賀台の「瑞浪スパローズ」が優勝(MVP小島蒼斗選手)、U-12の部は土岐市妻木町の「妻木少年サッカークラブ」が優勝(MVP則武隆栄選手)の栄誉に輝きました。

午後からは、U-12の選手らを対象に元スペイン レアル・マドリードスクールコーチの青木龍太郎氏によるサッカー教室が行われ、思い出に残る楽しい大会となりました。

来年も多くの選手の参加をお待ちしています。

▲U-9優勝瑞浪スパローズ

▲U-12優勝妻木少年サッカークラブ

▲元スペイン レアル・マドリードのスクールコーチの青木龍太郎氏と U-12 の選手たち

SPORTS

年金友の会親睦ゴルフコンペを開催

平成29年10月13日(金)

第10回目となるJAとうと年金友の会親睦ゴルフコンペを、富士カントリー可児ゴルフ場にて開催いたしました。

当日は生憎の小雨模様でしたが、158名(女性23名)という多数の会員の皆さまにご参加いただき、盛大に大会を終えることができました。

プレーヤーの皆さんも、それぞれベストスコアを目指して楽しくプレーされた様子でした。優勝者は多治見市の堀江充枝様で、大会史上初となる女性プレーヤーの優勝となりました。プレー後のパーティーや表彰式も大変にぎやかなものとなり、スポーツに親しみながら会員相互のさらなる親睦を深める充実した大会となりました。

▲ゴルフコンペの様子

▲コンペ優勝者(堀江充枝様)

ギャラリー

陶芸家安藤日出武作品展 開催中

平成29年10月2日(月)～平成30年3月30日(金)

県重要無形文化財保持者の陶芸家安藤日出武さん(多治見市市之倉町)の作品展が、JAとうと市之倉支店内の「JAギャラリー市之倉」で開催中です。(入場無料・支店営業時間中開催)

黄瀬戸や志野の茶わん、大つぼ、大皿など、桃山陶を追求し穴窯ならではの風格漂う作品を発表され、現代の陶工として大きな存在感を示されている安藤さんの作品8点が並び、じっくりと鑑賞していただけます。JAギャラリー市之倉では、地元市之倉の焼き物文化を築いた陶芸家らの作品を紹介し、今回が3回目の企画展となります。その他にも、地元市之倉陶磁器工業協同組合加盟店の皆さまの商品を随時展示しています。ぜひ一度ご来店ください。

地域貢献 ママズカフェ「学生食堂」へ食材提供

平成29年9月20日(水)～22日(金)

多治見市豊岡町のヤマカまなびパーク内にあるカフェ「ママズプラス」で9月20日から22日までの3日間、「学生食堂」が開かれました。これは、「子育て世代」の支援を軸に活動するNPO法人ママズカフェ(山本博子理事長)が、試験勉強のために同施設に訪れる子どもたちに、温かく栄養価の高い夕食を提供したいと考え、開催されたものです。

この催しに対し当JAも、地元の食材を知っていただくよい機会と考え、瑞浪ボーノポークやお米などの食材を提供させていただきました。これらを使用し日替わりでカレー、唐揚げ、肉野菜炒め定食が、1食200円でふるまわれました。

当初は1日40食の予定でしたが、事前に50食以上の予約が入る人気ぶりで、1日80食に数を増やして提供されました。学校帰りの子どもたちは友人らとテーブルを囲み、地元農畜産物を使った手作りの温かい食事を楽しみながら味わいました。

▲学生食堂の様子

地域活性化 「料理講習会」を開催

平成29年11月7日(火)

池田支店管内の多治見市諏訪町において、「しっかり食べて元気で長生き!」をテーマに栄養士の「猿爪三代子」先生を招いて諏訪町民を対象に料理講習会を開催いたしました。

当日は、諏訪町公民館に15名の参加者が集まり、猿爪先生指導のもと、「お手軽簡単料理」レシピを参考にしながら、5品目(麦ご飯・サバ缶の卵とじ・千切大根のナムル・もずくの汁物・キウイヨーグルト)を調理し、出来上がった料理を参加者全員でいただきました。

また、料理をいただいたあとは、猿爪先生による「しっかり食べて元気に長生き!」をテーマに、バランスのよい食生活について講義が行われ、大変賑やかな講習会となり参加者相互の親睦も深まりました。

▲栄養士の猿爪三代子先生

▲参加者の皆さん

地域貢献 釜戸支店時計を設置、児童よりお礼

平成29年11月15日(水)

瑞浪市の釜戸支店では、近くの釜戸小学校の児童らの登下校時の時刻確認に利用してもらおうと、店舗外壁に掛け時計を設置いたしました。これに対し、平成29年11月、同小学校の吉村美信校長と児童2名が時計の設置のお礼に釜戸支店を訪れました。

釜戸支店駐車場は、来店者用のほか児童や保護者の登下校の送迎や集合場所としてもご利用いただいています。

時計は直径約50センチの電波時計で、支店玄関横に設置しています。

▲右から吉村美信校長先生、児童2名、小倉支店長

交通安全 児童たちを見守る交通安全運動を実施

平成29年9月21日(木)～29日(金)

平成29年の秋の全国交通安全運動に合わせ、児童たちの登校時に見守り活動を実施いたしました。

期間中は、職員が通学路(横断歩道等)で地域ボランティアの方々と一緒になり、交通安全指導などにあたりました。

当JAでは独自運動として、児童たちを犯罪から守る「こどもみまもり隊JA110番」活動(今年で12年目)のほか、年間を通じて役職員およびJA車両の事故ゼロ・違反ゼロを目指した取り組みなどを続けています。

▲見守り活動の様子

地域貢献 公共福祉施設へ新米300キロ寄贈

平成29年9月26日(火)

新米の収穫時期を迎えた9月26日(火)、社会福祉法人「陶技学園」(多治見市･瑞浪市)と土岐市の老人保健施設「やすらぎ」に、9月上旬に収穫した瑞浪産コシヒカリの新米･計300kgを寄贈させていただきました。この新米の寄贈は新米の収穫に合わせて毎年行い、今回で18回目となります。施設をご利用の皆さんには、新米がとれるこの時期を毎年楽しみにしていただいています。

これからも、社会福祉貢献活動を通じて地域の皆さまのお役にたてるよう、努力してまいります。

▲陶技学園宮嶋和弘理事長(右)に目録を贈呈する渡辺専務理事(左)

▲加藤靖也市長(左)に目録を贈呈する可知井常務理事(右)

店舗情報 土岐津泉支店の安全祈願祭を実施

平成29年10月5日(木)

当JAの泉支店と土岐津支店を統合し、平成30年6月11日(月)に新築オープン予定の「土岐津泉支店(新名称)」の安全祈願祭を10月5日に執り行いました。

新店舗の建設地は、土岐市泉町久尻字中央町34-3で、中央通りに面し、両店舗のほぼ中央に位置します。敷地面積は1270.29㎡、延床面積は624.14㎡、鉄骨造2階建を予定しています。新店舗は皆さま方に、より便利で快適にご利用していただける環境を備えたものを計画しています。一層のご愛顧を賜りますようよろしくお願い申し上げます。

また、工事期間中、皆さま方には大変ご迷惑をおかけしますが、何卒ご理解を賜りますよう、重ねてお願い申し上げます。

▲神事の様子

▲土岐津泉支店完成イメージ

税務署からのお知らせ Tax Info

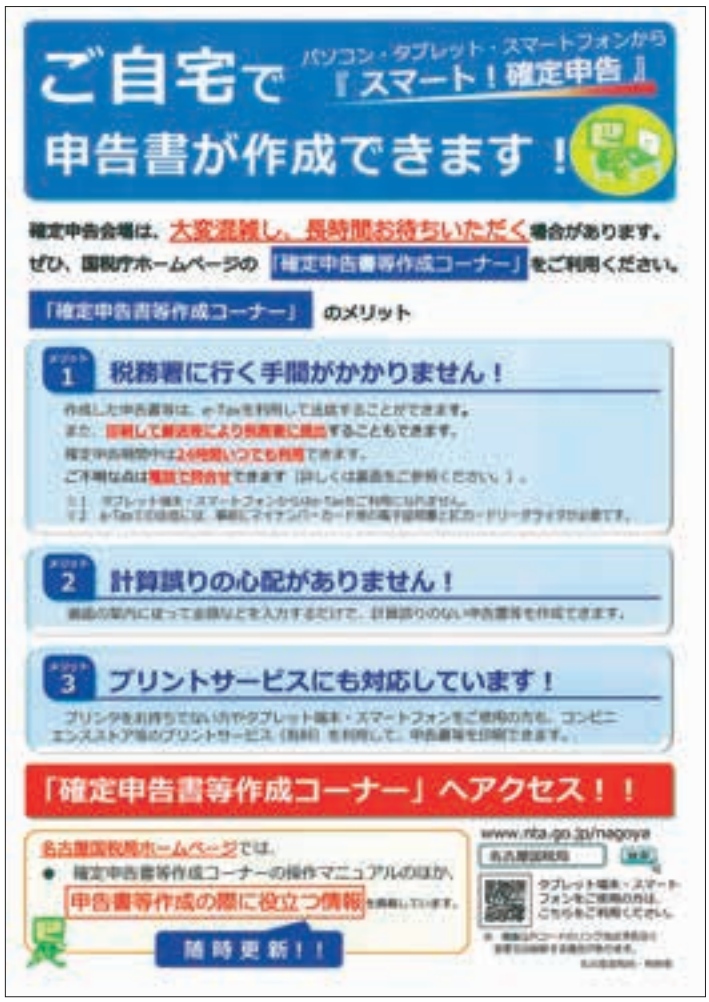

姫支店 長年築いてきた地域の絆を大切に

多治見市の中でも農業に携わる方が多い地域で、店舗の周辺には水田が広がり、トマト栽培などのハウスもあります。地域の皆さんとの結びつきは強く、姫地区の農業者や自営業者の方と結成された「姫経済同友会」の活動のほか、地域行事への参加など、一年を通じて多くの皆さんとふれあっています。

DATA
JAとうと姫支店
多治見市姫町1-95
TEL 0572-27-6181
【窓 口】平日：9:00～15:00
【ATM】平日 土日祝 8:00～21:00

濃南支店 3店舗で広いエリアをカバー

愛知県と県境を接する土岐市南部の支店です。山あいに水田や畑が点在し、兼業農家の多い自然環境に恵まれた地域ですが、面積が広いため細野店を中心に鶴里店、曽木店の3店舗を置いています。地域の皆さまとのつながりを大切にしようと、地区主催のファミリーウォーキングや逆さ紅葉で有名な曽木公園のイベントなどに積極的に参加しています。気軽に立ち寄っていただける、地域に愛される店舗を目指しています。

DATA
JAとうと濃南支店　細野店
土岐市鶴里町細野587-1
TEL 0572-52-2008
【窓 口】平日：9:00～15:00

日吉支店 農業の盛んな地域で皆様をサポート

瑞浪市の北部に位置し、市の面積の3分の1を占める日吉地区の支店です。農業が比較的盛んな地域で、米の生産･販売に力を入れているほか、現在は日吉機械化営農組合さんと一緒にエゴマを特産品として広めようと取り組んでいます。また、地域のまちづくり協議会と連携して休耕田を活用したサツマイモ作りを行うなど、地域と一体となった取り組みを心がけています。

DATA
JAとうと日吉支店
お米販売
瑞浪市日吉町4102-2
TEL 0572-69-2221
【窓 口】平日：9:00～15:00
【ATM】平日 土日祝 8:00～21:00

JA共済

「孫のために進学のお祝いを用意したい」

やさしい
おじいちゃん
おばあちゃんに
ピッタリの
プラン!!

NEW

JAのこども共済

学資応援隊

JAのこども共済「学資応援隊」は

「共済掛金の払込免除の保障」をなくすことで

ポイント1

0～12歳のお子さん、お孫さん、ひ孫さんの居る方なら
健康状態に関わらず 何歳でも加入できます!!

※共済掛金払込免除不担保特則を付加する場合に限ります。

ポイント2

約105.2%の高い給付率※が確保できます!!

※主契約200万円、0歳加入、12歳払込終了・学資金支払開始、15歳満期、年払掛金の全期前納、基本型
共済掛金払込免除不担保特則付の場合（平成29年4月時点）
給付総額2,000,000円÷払込共済掛金総額1,900,485円＝給付率約105.2%
※給付率は、ご契約者、お子さまの契約日の年齢、学資金支払開始年齢など、契約内容によって異なります。

「中学進学お祝い」プラン

契約例

学資金型（中学プラン）　12歳払込終了、学資金支払開始15歳満期
共済金額…200万円　共済掛金払込免除不担保特則付※5
年払掛金の全期前納※4基本型　被共済者：0歳　契約者：65歳

学資金※1

- 12歳応当日 50万円
- 13歳応当日 50万円
- 14歳応当日 50万円
- 満期のとき 満期共済金※1 50万円

お子さまの万一の保障

- 病気または災害で後遺障害のとき※2 200万円
- 病気または災害で死亡のとき
  - 払込期間中：経過年数に応じた額（200万円×経過年数÷払込期間）
  - 払込終了後：200万円

被共済者年齢	0歳 加入	12歳 払込終了・学資金受取開始	15歳 満期
契約者年齢	65歳	77歳	80歳

払込共済掛金総額1,900,485円－①
給付総額　2,000,000円－②
（平成29年4月時点）

給付率＝約105.2%（②÷①）※3

契約者が何歳でも変わりません

※1 学資金・満期共済金のお受取りの時期は、お子さまの誕生日ではありません。
※2「後遺障害のとき」とは、所定の第1級後遺障害の状態・所定の重度要介護状態のいずれかに該当する場合のことです。
※3 給付率は、ご契約者、お子さまの契約日の年齢、学資金支払開始年齢など、契約内容によって異なります。
※4 全期前納とは全共済期間に必要な共済掛金をまとめて1回で払込む方法です。
※5 共済契約者の保障（共済掛金払込免除）を不担保とする特則です。この特則を付加することで、共済契約者の年齢、健康状態にかかわらず加入することができます。

「高校進学お祝い」プラン、「大学進学お祝い」プランもあります。

※被共済者の年齢によって加入できるプランに制限があります。

上記いずれの契約についても

共済掛金の払込免除の保障がついたプランがあります。

共済掛金の払込免除とは

共済掛金の払込期間中に契約者の方に万一のことがあった場合、それ以後の共済掛金はいただきません。

また、「学資金」や「満期共済金」は契約通り受取れ、お子さまの保障もそのまま継続します。

ただし

- 契約者になれるのは75歳以下の方に限られます。
- 契約者の方の健康状態によってはお引受できない場合があります。
- 給付率は払込免除不担保特則付のプランに比べて下がります。
- ※年齢によっては「給付総額く払込共済掛金総額」となる場合があります。
- 給付率は、ご契約者、お子さまの契約日の年齢、学資金支払開始年齢など契約内容によって異なります。

この資料は概要を説明したものです。ご検討にあたっては、「重要事項説明書（契約概要）」を必ずご覧ください。また、ご契約の際には、「重要事項説明書（注意喚起情報）」および「ご契約のしおり・約款」を必ずご覧ください。

詳しくはお近くの支店窓口、または渉外担当者にお問い合わせください。

【17212640041】

年金の受取りは岐阜県下JAで!!

岐阜の「おいしい」をあなたへ

岐阜県下JAで、先着15,000名もれなくもらえる!!

JA推奨

産地の逸品

5,000円相当

カタログギフトプレゼント

平成30年3月30日まで実施中

プレゼントの対象となる方

岐阜県下JAで新たに年金受取口座をご指定いただき、かつ10万円以上のスーパー定期貯金(自動継続・1年物)、もしくは定期積金(毎月の掛込金額1万円以上かつ期間2年以上)をご契約の方

※写真はイメージです

JAとうと

新春預け初め

平成30年1月4日(木)5日(金)9日(火)10日(水)11日(木)

口座開設またはお預け入れをされた方に、空くじなしの素敵なプレゼント

※数には限りがあります

実施中!!

JAとうと

お子様初めて口座開設キャンペーン

期間 平成30年1月4日(木)▶平成30年1月31日(水)

期間中、初めて当JAに普通貯金口座を新規開設された方 18歳未満限定 に

図書カード500円分を進呈させていただきます。

※すでに当JAにて口座開設をされている方は除きます。

新規で口座開設をされる場合には口座名義人の方および親権者の方のご本人確認書類が必要となりますのでお問い合わせください。

JAとうと

ウインターキャンペーン

期間 平成29年11月1日(水)▶平成30年1月31日(水)

募集総額115億円

©ちょリス

お預け入れ条件 ●上乗せ金利の適用期間は初回満期時までで、継続後の金利は継続日当日の店頭表示金利にて自動継続されます。●ATMによる定期貯金ご契約は対象外とさせていただきます。●当JAですでにお預け入れいただいている定期貯金の満期または中途解約資金による本キャンペーンへの振替は対象外とさせていただきます。●定期貯金を中途解約される場合は、JA所定の中途解約利率が適用されます。●当JAが実施するその他の金利上乗せキャンペーンとの併用はできません。●平成49年12月31日までの間にお受取りになるお利息には、復興特別所得税が付加され、20.315%(国税15.315%、地方税5%)の分離課税が適用されます。(マル優の取扱いができます)●金利環境の変化等により利率の変更をさせていただく場合がございます。●本商品は貯金保険の範囲で保護されます。

特典1 キャンペーン金利

期間中、下記のご契約をしていただいた方は、キャンペーン金利でお預かりします。

特別金利定期貯金

新規でスーパー定期貯金(期間1年、1,000万円未満)をご契約いただいた個人の方

年0.12%(税引後 年0.095%)

特別金利定期積金

新規で定期積金(期間3年以上で契約金額36万円以上)をご契約いただいた個人の方

年0.10%(税引後 年0.079%)

特典2 組合員様金利アップ

新規でスーパー定期貯金(期間1年、1,000万円未満)をご契約いただいた組合員様(同居ご家族含む)、期間中に新たに組合員に加入された方(同居ご家族含む)

年0.15%(税引後 年0.119%)

特典3 ちょリスグッズ・地元産コシヒカリ新米1.4kg(1升)

期間中、新規でスーパー定期貯金20万円以上(期間1年、1,000万円未満)をご契約いただいた個人の方に、どちらかお1人様1個プレゼント!

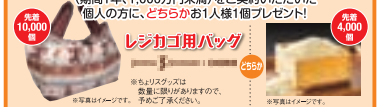

※ちょリスグッズは数量に限りがありますので、予めご了承ください。

※写真はイメージです。

※万一品切れになった場合は、他の粗品に替えさせていただきます。

JAバンクをご利用の皆さまへ

ATMなどのサービスを一時休止させていただきます。

このたびJAバンクの全国統一電算システムの更新にともない、誠に勝手ながらATM・JAネットバンク等のサービスを一時休止させていただきます。ご不便をおかけしますが、何卒ご理解とご協力を賜りますようお願い申しあげます。

現金のお引き出しはお早めに!

休止期間中は現金の引き出しができませんので、あらかじめ現金をお引き出しいただく等のご準備をお願い申しあげます。

平成30年(2018年) 1月6日(土)・7日(日)・8日(月・祝)

休止させていただくサービス

- **JAバンクのATM**
  JAバンクのATMを利用した、入金や出金、残高照会、振込・振替など、すべてのサービス
- **JAネットバンクサービス**
  パソコン・スマートフォン・携帯電話を利用した、残高照会や振込・振替など、すべてのサービス
- **コンビニ等のATM**
  JAキャッシュカードによるセブン銀行、ゆうちょ銀行、その他提携金融機関やコンビニ等のATMを利用したすべてのサービス
- **デビットカードサービス**
  デビットカード機能がついたJAキャッシュカードによるJ−Debit加盟店での代金決済

「ニセ電話詐欺」「振り込め詐欺」にご注意!!

突然、電話で家族・警察官・弁護士や市役所等の職員などを装い、現金の要求や振り込みを求める「ニセ電話詐欺」「振り込め詐欺」が多発しています。

怪しいと感じたら絶対に現金を手渡したり、振り込んだりしないでください。

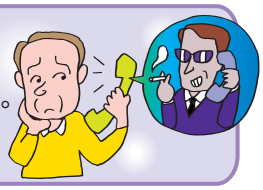

住宅ローン（とくとくプラン）

お使いみち	ご利用いただける方	ご融資金額	ご融資期間
住宅新築・購入、土地購入（ただし、2年以内に住宅を新築し居住予定の方）、増改築資金、借換資金（現在他金融機関より借入中の住宅ローンが借入から1年以上経過し、延滞等のない場合）	●組合員または組合員にご加入いただける方。 ●お借入れ時の年齢が満20歳以上66歳未満の方で、最終ご返済時の年齢が満80歳未満の方。 ※お借換えの場合は21歳以上66歳未満の方で、最終ご返済時の年齢が満80歳未満の方とします。 ●勤続（営業）1年以上の方。 ●前年度税込年収150万円以上の方。 ●協同住宅ローン（株）の保証を受けられる方。 ●その他JAが定める条件を満たしている方。	10万円以上 1億円以内 （所要額以内、10万円単位） ※但しお借換えの場合は5,000万円以内。	3年以上 35年以内（1年単位） ※お借換えの場合は3年以上34年以内、かつ現在お借入中の住宅ローンの残存期間内とします。
ご返済方法		**担　保**	**保証人**
元利均等毎月返済等（ボーナス併用もできます）		ご融資対象物件およびその敷地にJAが原則第1順位の抵当権を設定させていただきます。 ※担保設定手続きに必要な費用は別途ご負担いただきます。	協同住宅ローン㈱の保証をご利用いただきますので原則必要ありません。ただし、所得合算者およびご融資対象物件の所有者、共有者は原則連帯保証人とさせていただきます。
ご融資金利			
固定金利選択型（3、5、10年） 固定金利型・変動金利型			

その他　団体信用生命共済にご加入いただきます。（掛金はJAが負担いたします）融資対象住宅に時価額相当額の火災共済（保険）を付けていただき質権を設定させていただきます。上記は、協同住宅ローン（株）の保証をご利用いただいた場合です。他の保証機関の保証も取扱っておりますので、くわしくは最寄りのJAとうと各支店窓口または渉外担当者までお気軽にお問い合わせください。

エコ住宅へのリフォームに!
太陽光発電設置費用に!
耐震・免震工事にも!
バリアフリー改築にも使えます!
お住まいの増改築・補修の費用に!

お得なマイカーローン　変動金利型

【下限金利】年1.2%（変動金利）

基準金利 年3.025%より下記金利引下げ項目により引下げ利率を適用しますが、最大で 年1.825%引下げ、下限金利 年1.2%を適用させていただきます。

必要書類　●運転免許証等の本人確認書類　●所得証明書　●健康保険証　●資金使途確認資料　等

お使いみち／自動車に係る必要な資金
ご融資金額／10万円以上1000万円以内（1万円単位）
ご融資期間／据置期間を除き6ヶ月以上10年以内（据置期間2ヶ月以内）
ご融資利率／JAとうと所定の利率。ご融資後の利率については、毎年4月と10月に見直します
ご返済方法／元利均等毎月返済（ボーナス併用もできます）
ご利用いただける方／●組合員または組合員にご加入いただける方 ●お借入れ時の年齢が満18歳以上で、最終ご返済時の年齢が75歳未満の方（ただし、満20歳未満の場合は給与所得者とさせていただきます）●前年度税込み年収が150万円以上（准組合員の場合は200万円以上）ある方 ●岐阜県農業信用基金協会の保証が受けられる方 ●その他JAが定める条件を満たしている方
担保・保証人／原則として必要ありません。ただし、お借入時の年齢が20歳未満の場合は、法定代理人を連帯保証人とさせていただきます。岐阜県農業信用基金協会の保証をつけさせていただきますので、一括前払いで別途保証料 年0.75%を申し受けます

金利引下げ項目（最大 年1.825%）

	引下げ利率
●給与振込ご指定の方（ご本人のみ）	年0.6%
●年金振込ご指定の方（ご家族含みます）	年0.4%
●JAカードご契約の方（ご本人のみ）	年0.3%
●公共料金の口座振替2項目以上の方	年0.2%
●長期共済ご加入の方（ご家族含みます）	年0.2%
●当JAで住宅ローンをご利用の方（ご家族含みます）	年0.2%
●定期・定積（ご契約額）の合計額が借入申込額の30%以上の方（ご家族含みます）	年0.2%
●ぎふっこカードご提示の方（ご家族含みます）	年0.1%
●ぎふっこカードプラスご提示の方（ご家族含みます）※18歳未満のお子様が3人以上	年0.2%
●新たに運転免許を取得して6ヶ月以内にマイカーローンをご契約される方	年1.825%
●当JAで自賠責にご加入されている方、または、新たにご加入される方（ご家族含みます）	年0.3%
●当JAで自動車共済にご加入されている方、または、新たにご加入される方（ご家族含みます）	年1.825%

マイカーローンご返済プラン例（ご融資金額100万円・金利年1.2%の場合）

毎月返済金のめど（元利均等返済の場合）

ご返済期間	1年	2年	3年	4年	5年	6年	7年	10年
毎月返済金	83,875円	42,189円	28,294円	21,347円	17,179円	14,401円	12,417円	8,847円

保証料の目安

3年	5年	7年	10年
11,632円	19,270円	26,986円	38,499円

※上記諸条件につきましては、岐阜県農業信用基金協会の保証を利用された場合です。※ご利用中に繰り上げ返済を行う場合は、当組合所定の手数料として100万円未満5,400円（税込）、100万円以上21,600円（税込）がかかります。なお保証料は、岐阜県農業信用基金協会所定の方法により計算した金額を返戻いたします。※お申し込みに際しては、所定の審査がございます。審査の結果によっては、ご希望にそえない場合がございますのでご了承ください。※くわしくは店頭の説明書をご覧ください。※店頭にてお申し付けいただければご返済額を試算いたします。

固定金利につきましても取扱いいたしております。

平成29年12月29日現在

JAの教育ローン　金利（固定金利型）年1.335%

多くを学ぼう！資金面のサポートはJAバンク!!

国の教育ローンよりお得！

教育ローンご返済プラン例（ご融資金額100万円・金利年1.335%の場合）

●毎月返済金のめど（元利均等返済の場合）

ご返済期間	1年	2年	3年	4年	5年
毎月返済金	83,937円	42,248円	28,353円	21,406円	17,238円

●保証料の目安

1年	2,708円	3年	7,741円	5年	12,813円

教育費

［調査資料］高校：文部科学省「子どもの学習費調査」（平成26年度）
大学：日本学生支援機構「学生生活調査」（平成26年度）

学校教育費	高校（3年間）	大学（4年間）自宅	大学（4年間）下宿
公立（国立）	1,229,937円	4,395,200円	6,597,600円
私立	2,985,885円	7,078,400円	9,562,000円

お使いみち　入学金など学校納付金・授業料・アパート代等、資金使途を確認できるもの
ご融資金額　10万円以上1,000万円以内（1万円単位）
ご融資期間　据置期間を含めて最長15年以内。据置期間は、貸付対象となる子弟の卒業予定年月日の末日の6ヶ月後までの範囲内（最長6年6ヶ月）となります
ご融資利率　固定・変動金利いずれか選択いただきます
固定金利 年1.335%　変動金利 年1.275%
ご返済方法　元利均等毎月返済（ボーナス併用もできます）
ご利用いただける方　●組合員または組合員にご加入いただける方 ●お借入時の年齢が満20歳以上で、最終ご返済時の年齢が71歳未満の方 ●大学院・大学・短大・高校・高専・各種学校等に入学予定、あるいは就学中の子弟の親族 ●前年度税込み年収が150万円以上（准組合員の場合は200万円以上）ある方 ●岐阜県農業信用基金協会の保証が受けられる方 ●その他JAが定める条件を満たしている方
担保・保証人　原則として必要ありません。岐阜県農業信用基金協会の保証をつけさせていただきますので、一括前払いで別途保証料 年0.5%を申し受けます

※上記諸条件につきましては、岐阜県農業信用基金協会の保証を利用された場合です。※ご利用中に繰り上げ返済を行う場合は、当組合所定の手数料として100万円未満5,400円（税込）、100万円以上21,600円（税込）がかかります。なお保証料は、岐阜県農業信用基金協会所定の方法により計算した金額を返戻いたします。

※お申し込みに際しては、所定の審査がございます。審査の結果によっては、ご希望にそえない場合がございますのでご了承ください。※くわしくは店頭の説明書をご覧ください。※店頭にてお申し付けいただければご返済額を試算いたします。

住宅・教育・マイカーローン等各種ローンのご相談は、JAとうとの各支店または JAとうと多治見支店内

ローンプラザとうとへ！

0120-860-176（ハロー イーナ ローン）

営業時間：AM.10:00～PM.5:00（定休日：毎週水曜日・祝日・年末年始）
TEL:0572-21-3685　FAX:0572-21-3686　E-mail:loanplaza@jatouto.or.jp

ローンプラザとうとは土日も営業しています！

JAネットローン

JAとうとでは下記JAネットローンを取り扱っています。

JAネットローンとは、「マイカーローン」「リフォームローン」「教育ローン」「教育ローン（極度型）」「フリーローン」「カードローン」が、JAとうとのホームページ上のインターネットで簡単に仮申込みができるサービスです。

営業は1月4日（木）より行います。

親子でつくろう！

食べて応援、作って応援

ベランダ菜園

栽培の難易度　難 中 易

コンテナの大きさ　中型

エゴマ〈シソ科〉

ベランダ栽培のポイント

1.種まきは4月中旬から5月上旬。
2.寒さに弱いので最低でも11℃は必要。
3.そのため5月中旬までは保温箱の中で発芽・育苗。

	1月	2月	3月	4月	5月	6月	7月	8月	9月	10月	11月	12月
種まき期間				■	■	■						
収穫期間									■	■		

エゴマはシソの仲間

見た目もシソに似て、葉は厚くやや苦みがあり、焼肉と一緒に食べたりされます。最近は実を絞ったエゴマ油が、認知症予防、がんやアレルギー体質の改善など、さまざまな効果があるといわれ注目を集めています。

1.スタート　種まき

鉢底石を敷き詰めたプランターや鉢に用土を入れ、スジまきか全体に種をばらまいて、鉢底から水が流れ出るまで水をたっぷりやる。好光性種子なので種まき時の覆土はごく薄くかける。

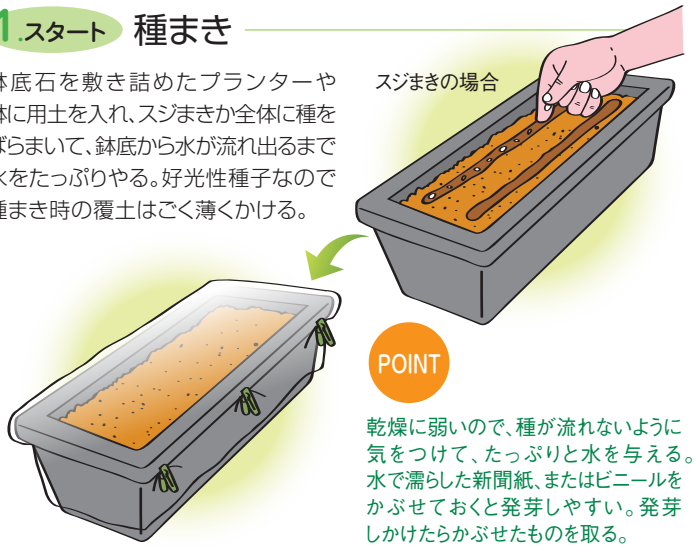

POINT

乾燥に弱いので、種が流れないように気をつけて、たっぷりと水を与える。水で濡らした新聞紙、またはビニールをかぶせておくと発芽しやすい。発芽しかけたらかぶせたものを取る。

2.20日～　間引き

発芽は3～4日ほど。発芽して本葉が出始めたら、生育の悪い小さい株を抜いて間引きする。本葉4枚までに、3cm間隔にする。

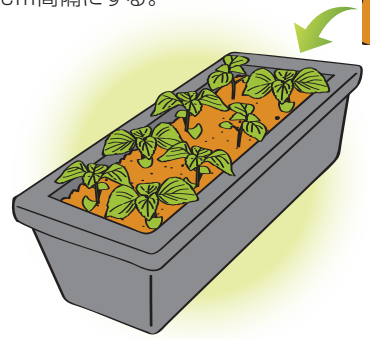

POINT

エゴマは生命力が強いため追肥はしなくてよい。湿り気のある涼しい場所を好むので、夏場は半日陰になるような場所などに置く。

3.90日～　収穫（葉）

葉は本葉が10枚以上になったら下の葉から順次収穫が可能。3～5節くらいまで主枝が生育したら、摘芯してわき芽の生育を促進すると、長く収穫を楽しめる。

POINT　エゴマの葉の収穫を増やすためには、「摘芯」という作業が重要。上への成長を抑えて葉を育てる。

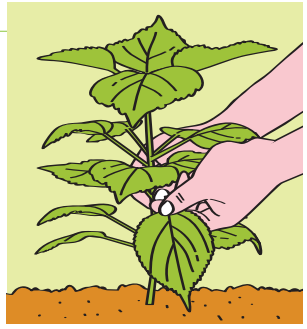

エゴマの摘芯

①エゴマが下から数えて6節くらいまで生長したら、3～5節目あたりを摘芯する。
②プランターの大きさ、育てたいエゴマのサイズによって、3～5節のいずれかの個所を摘芯。5節目をハサミでカット。
③摘芯することで、これから側枝が伸びる。
④その側枝に葉が4枚出たあたりで、側枝も摘芯。さらに側枝から孫枝をつけて収穫が増える。

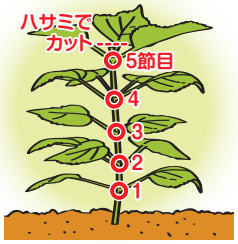

4.140日～　収穫（実）

9月ごろになるとエゴマの花が開花。 実（種）は、花が落ちてから約30日ぐらいで収穫。風通しのいい日陰でよく乾燥させ、乾燥したら新聞紙やビニールの上にのせて棒などで叩いて実を落とす。

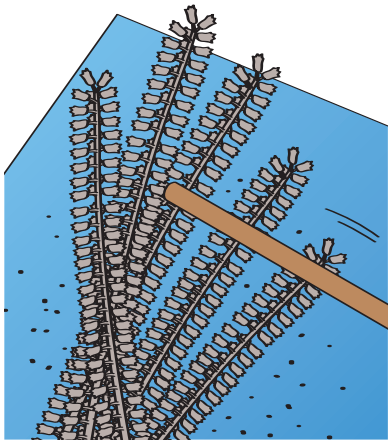

平成29年産　えなコシヒカリ
～食べて地元農家を応援しましょう！～

お持帰り価格
¥2,090
（5kg税込）

昨年2月、食味コンテストにおいて2年連続「特A」ランクを受賞した「えなコシヒカリ」。29年産も美味しいお米になりました。
ＪＡとうとでは29年産の「えなコシヒカリ」を昨年10月より販売しています。
販売店舗は経済店舗のほか、ホワイト支店、笠原支店、市之倉支店、下石支店、駄知支店、陶支店、上野町支店、土岐支店の金融店舗、農産物等直売所「きなぁた瑞浪」で販売しています。また、地元産「業務用精米」は経済店舗で取り扱っています。「えなコシヒカリ」、「業務用精米」ともに配達も賜りますので、是非ご利用ください。

※食味コンテストは毎年2月に開催されるため、平成29年産米は本年2月に評価を受けることになります。

お問い合わせ先：JAとうと経済部　TEL 0572-68-5120

行ってきました!!

「幻想のネパール紀行」ポカラ／カトマンズ／パタン

出発当日の多治見はあいにくの雨模様で、行先の天気を案じながらの出発となりました。セントレアよりタイ(バンコク)経由でネパールカトマンズへ入国。時間の流れもゆったりと感じるローカル線を乗り継ぎ、プロペラ機を利用して無事ポカラへ到着しました。

翌朝は、朝日を浴びた世界遺産ヒマラヤ山脈の白い山々の頂を拝見して、いざ観光スタートです。バラエティーに富んだ食事を頂き、美しい自然公園を眺めながらJAとうとの仲間同士で和気あいあいと過ごしました。期待のヒマラヤ遊覧飛行も、圧巻なる山々のお迎えに「来て良かった!」と一同感嘆! エベレストに乾杯です!

そのほか世界遺産の寺院、クマリの館、建物群など各所を巡り、疲れはしたものの非常に満足のいく旅行でした。

(ネパール旅行参加者より)

旅のカレンダー 予告版

2018年2～7月

1 ベストシーズンに行く! シドニー・メルボルン 世界遺産 「ブルーマウンテンズ」とペンギンパレード 6日間

■旅行期間 平成30年3月7日(水)～12日(月)
■旅行代金 大人お1人様
エコノミークラス利用2名1室料金 **348,000円**

※旅行代金には下記料金は含まれておりません。
●一人部屋追加料金 20,000円●渡航手数料 4,320円
●査証手数料 4,320円●燃油サーチャージ 11,000円(H29.12現在)
●空港税 約17,680円(H29.12現在)

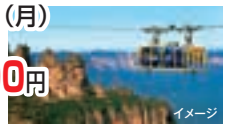

2 FDAチャーターでひとっとび 宮古島周遊 宮古島・伊良部島・下地島・来間島・池間島 3日間

■旅行期間 平成30年2月15日(木)～17日(土)
■旅行代金 大人お1人様／2名1室利用 **148,000円**
1名1室利用 **164,000円**

3 ホテルニューオータニに泊まる 迎賓館赤坂離宮 鎌倉・横浜 2日間

■旅行期間 平成30年2月21日(水)～22日(木)
■旅行代金 大人お1人様／2名1室利用 **38,800円**
1名1室利用 **46,800円**

※迎賓館赤坂離宮では、国外からお客様をお迎えするのに支障のない範囲で一般公開を行っています。急きょ接遇を行う場合には、予定されていた一般公開が中止になることがあります。その時は東京湾クルーズに変更になりますので、ご了承ください。

4 ご夫婦物語 新幹線で行く 山陽・山陰ぐるっと一周 玉造・萩・下関・秋吉台・宮島 5日間

■旅行期間 平成30年3月12日(月)～16日(金)
■旅行代金 ご夫婦お2人様で／2名1室利用
299,800円

ゆったりバスとJRで行く山陰・山陽のハイライトをめぐります。4泊ともご夫婦2名1室ご利用

5 近未来が詰まった 世界初のロボットホテル「変なホテル」に泊まる ラグーナテンボス満喫 2日間

■旅行期間 平成30年3月23日(金)～24日(土)
■旅行代金 大人お1人様／2名1室利用 **29,800円**
3名1室利用 **27,800円**

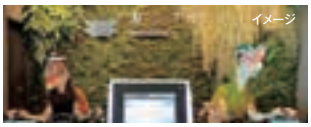

6 岐阜県下JA国内キャンペーン 西郷どんゆかりの地 鹿児島と指宿温泉をめぐる 3日間

■旅行期間 平成30年4月24日(火)～26日(木)
■旅行代金 大人お1人様／2～3名1室利用 **99,800円**
1名1室利用 **113,800円**

2019NHK大河ドラマ「西郷どん」のドラマ館をご見学。

7 東北3大桜と平泉 弘前城・角館・北上展勝地 3日間

■旅行期間 平成30年4月24日(火)～26日(木)
■旅行代金 大人お1人様／4名1室利用 **104,900円**
3名1室利用 **109,900円**
2名1室利用 **114,900円**

角館武家屋敷の桜(イメージ)

北上展勝地の桜(イメージ)

弘前城の桜(イメージ)

8 小笠原諸島返還50周年記念 豪華客船「ぱしふぃっくびいなす」で航く 小笠原クルーズ 5日間

■旅行期間 平成30年7月1日(日)～5日(木)
■旅行代金
大人お1人様／2・3名1室利用
154,000円～625,000円
(ステートルームJ) 3名1室利用の場合
(ロイヤルスイートルーム) 2名1室利用の場合

※客室1室の利用人員によって旅行代金が異なりますので、ご了承願います。

※掲載のツアーにお申し込みの際は、専用チラシを下記店舗にご請求ください。

パンフレットの請求先は
TOUR 株式会社 農協観光
めぐみの営業支店
観光庁長官登録旅行業第939号 〒509-0214 岐阜県可児市広見5-93
TEL (0574)62-1070

JAとうとの在宅介護サービスステーションのご案内

JAとうとは、高齢者福祉事業として、訪問介護事業（ホームヘルプサービス）、居宅介護支援事業（ケアプラン作成など）を行っています。

ご家族の方の介護が必要になったときは悩まず介護サービスをぜひご利用ください。

必要な支援を受けることで、ご本人が望まれる生活を送れるようサポートさせていただきます。

只今ヘルパー募集中です。

●訪問介護・予防訪問介護（ホームヘルプ）

ホームヘルパーがご家庭を訪問し、掃除・洗濯など日常生活のお世話や、入浴・排泄など身体介護を実施。ご自宅で自立した生活を送れるよう支援します。

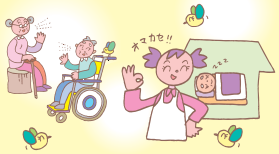

●居宅介護支援（ケアプラン作成）

介護保険サービスを適切にご利用いただけるように、要介護認定を受けるための申請代行と「ケアプラン」の作成などを行います。（ご利用料金の負担はございません）

■お問い合わせ窓口　JAとうと在宅介護サービスステーション　土岐市土岐口中町4-75（土岐口支店2階）　0120-201-294（フレアイ フクシ）

無料 相談コーナーのご案内 ～お気軽にご利用ください～

無料相談は、多治見・土岐・瑞浪の各地にて毎月相談日を設け開催しています。相談日・会場については、お近くの支店窓口または渉外担当者にお問い合わせください。

顧問弁護士による

法律相談　相続、贈与、不動産関連等、法律に関する問題
会場・相談日はお近くの支店窓口、または渉外担当者にお問い合わせください。

顧問税理士による

税務相談　相続税、贈与税、確定申告、不動産にかかる税金など、税務に関する問題
会場・相談日はお近くの支店窓口、または渉外担当者にお問い合わせください。

顧問社会保険労務士による

年金相談　年金受給の手続き、退職や再就職時などの年金に関する問題
会場・相談日はお近くの支店窓口、または渉外担当者にお問い合わせください。

ケアマネジャー・介護福祉士による

介護相談　介護保険利用手続き、介護方法、介護施設情報など、介護に関する問題
会　場：土岐口支店2階（在宅介護サービスステーション）0120-201-294
相談日：土・日・祭日を除く毎日　担当者の在席をご確認の上お申し込みください。

宅地建物取引士による

不動産相談　不動産売買、賃貸借物件情報の提供、不動産活用相談
会　場：泉支店2階（不動産部）　TEL.0572-54-2125
相談日：土・日・祭日を除く毎日　担当者の在席をご確認の上お申し込みください。

パズル・頭の体操は、JAとうとホームページからも応募いただけます。

パズル・頭の体操

→タテのカギ

①画数を意識して付ける人もいます
③歯を抜くときにかけます
⑥乗り物を使わない移動手段
⑧マグロの身のうち脂の多い部分
⑨木偏に南と書くと
⑪読みかけの本に挟む物
⑬運転席の横にあります自動車を止めておくときに引きます
⑯手荒れ防止に□□□クリームを塗った
⑰⑱損の反対語
⑲秒と時の間
⑲「領収書の宛名は？」「□□様でお願いします」
㉑芸能人のサイン□□□が飾られた店
㉒雨交じりの雪のこと

→ヨコのカギ

①セリ・ナズナ・ゴギョウ・ハコベラ……といえば
②平成30年は戊戌（つちのえいぬ）です
④通りのこと。メイン□□□□□
⑤白黒写真からは伝わらないもの
⑦レーズンと呼ばれることも
⑩米と水を入れてセットします
⑫⑭男性の方がよく使う一人称
⑭ベトナムの通貨単位
⑮襟が緩んだり帯がほどけたり
⑱竹の幹にできる区切り
⑳⑱彼女は満面の□□を浮かべた

Q二重マスの文字をA～Eの順に並べてできる言葉は何でしょうか？

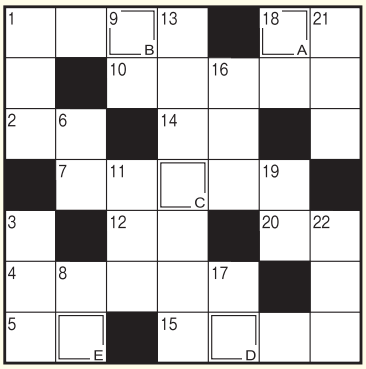

答え

A	B	C	D	E

※JAとうとホームページからも応募できます。

●応募方法

ホームページまたは郵便ハガキに所定の項目を記入の上ご応募ください。当選発表は賞品の発送をもってかえさせていただきます。

●締切日

平成30年1月15日（月）
※当日消印有効

●正解者の中から抽選で20名の方に①「図書カード」、20名の方に②「29年産の地元産コシヒカリ3kg」をプレゼントします。

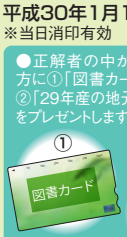

※プレゼント賞品は写真と異なる場合があります。

郵便ハガキ
507-0037
多治見市音羽町3-23
JAとうと本店
総合企画課
行

○答え
○希望賞品番号
○住所
○氏名年齢性別
○電話番号
○JAとうとに対するご意見
ご要望もお聞かせください。

※応募によりお預かりした個人情報の取扱いにつきましては、当選賞品のお届けを目的とするほか、お寄せいただいたご意見の内容により、訪問・電話等によってご回答、あるいはパンフレット等をお届けする際に利用する場合があります。

JAとうと
発行日●2018年1月1日　年2回発行（1月・7月）
発　行●陶都信用農業協同組合　企画総務部
本店／〒507-0037　多治見市音羽町3-23
TEL.0572-21-2000（代）　FAX.0572-25-8011（代）

JAとうとホームページ
ホームページアドレス:http://www.jatouto.or.jp/
メールアドレス:jatouto@jatouto.or.jp